

## Rapport de Repérage des matériaux et produits contenant de l'amiante avant réalisation de travaux dans un immeuble bâti

**Dans le cadre de la mission décrite en tête de rapport, il a été repéré des matériaux et produits susceptibles de contenir de l'amiante : après analyse, ils ne contiennent pas d'amiante.**

### REFERENCES DE LA MISSION

Numéro de dossier : MA2405084804  
Rapport édité le : 27/05/2024

### DONNEUR D'ORDRE

HABITAT 77 OPH DE SEINE ET MARNE - LUTGEN MARC  
77002 MELUN

### OPERATEUR DE REPERAGE



**MENNI abdelhakim**  
Certification n° : 1075  
Décernée par : LA CERTIFICATION DE PERSONNES

### PROPRIETAIRE

HABITAT 77 OPH DE SEINE ET MARNE  
10 Avenue Charles Péguy  
77000 Melun

### LIEU D'INTERVENTION

18 RUE GEORGES CLEMENCEAU  
(321LAO0303)  
77430 CHAMPAGNE SUR SEINE  
Bat. N/A, cage :AO; Etage 3; Porte  
996

Lot numéro 321LAO0303,

**AMIANTE  
NEGATIF**



Par : MENNI abdelhakim



Programme de travaux fourni par le donneur d'ordre : voir au point 3.

#### TEXTES DE REFERENCES

Examen réalisé conformément à l'application du décret N°2017-899 du 9 mai 2017 relatif au repérage de l'amiante avant certaines opérations et de l'Arrêté du 16 juillet 2019 relatif au repérage de l'amiante avant certaines opérations réalisées dans les immeubles bâtis

#### PROGRAMME DE REPERAGE

Examen réalisé conformément à l'application du décret N°2017-899 du 9 mai 2017 relatif au repérage de l'amiante avant certaines opérations et de l'Arrêté du 16 juillet 2019 relatif au repérage de l'amiante avant certaines opérations réalisées dans les immeubles bâtis

Révision	Date	Objet
Version initiale	27/05/2024	Établissement du Dossier Technique

## 1. IDENTIFICATION DES PARTIES PRENANTES ET DES INTERVENANTS

### PARTIES PRENANTES

PARTIE PRENANTE	SOCIETE	ADRESSE
<b>Donneur d'ordre</b>	HABITAT 77 OPH DE SEINE ET MARNE - LUTGEN MARC	10 AVENUE CHARLES PEGUY BP 114 77002 MELUN
<b>Propriétaire</b>	HABITAT 77 OPH DE SEINE ET MARNE	10 Avenue Charles Péguy 77000 Melun
<b>Accompagnateur</b>	Sans accompagnateur	

### OPERATEUR DE REPERAGE

Nos opérateurs de repérage passent une certification de personnes qui consiste à valider les compétences et de répondre aux obligations réglementaires.



NOM	ORGANISME DE CERTIFICATION	NUMERO DE CERTIFICATION	DATE D'OBTENTION DE LA CERTIFICATION	DATE DE VALIDITE DE LA CERTIFICATION
MENNI abdelhakim	LA CERTIFICATION DE PERSONNES	1075	26/08/2022	25/08/2029

### ASSURANCE DU DIAGNOSTIQUEUR

Le contrat d'assurance "Responsabilité des diagnostiqueurs immobiliers" permet de satisfaire à l'obligation d'assurance de responsabilité civile professionnelle instituée par l'article R271-2 du Code de la Construction et de l'Habitation relatif aux conditions d'établissement du dossier de diagnostic technique (DDT)



COMPAGNIE	NUMERO DE POLICE	DATE DE VALIDITE
Axa	3912280604	01/01/2024

### LABORATOIRE

Adx groupe passe par un laboratoire privé afin de garantir l'indépendance et la neutralité d'Adx goupe



LABORATOIRE	N°ACCREDITATION COFRAC	ADRESSE
MYEASLAB	50503704400706	4 rue Maryse Bastié 44700 ORVAULT

Nota : Pour la réalisation de cette expertise, le groupe ADX Groupe n'a fait appel à aucun sous-traitant (sauf pour l'analyse des échantillons traités par un laboratoire indépendant, le cas échéant).

## > SOMMAIRE

1.	IDENTIFICATION DES PARTIES PRENANTES ET DES INTERVENANTS	2
2.	RENSEIGNEMENTS COMPLEMENTAIRES ET OBSERVATIONS	4
3.	DESCRIPTIF DES TRAVAUX SUR LESQUELS PORTENT LES INVESTIGATIONS	5
4.	CONCLUSIONS DU REPERAGE	7
5.	CONDITIONS DE REALISATION DU REPERAGE	14
6.	PROGRAMME DE REPERAGE, DESCRIPTION DES INVESTIGATIONS REALISEES	16
7.	RAPPORTS D'ANALYSES	39
8.	ANNEXES/ATTESTATION D'ASSURANCE/CERTIFICATION	51

**AdxGroupe c'est aussi des professionnels pour vous accompagner sur vos projets dans :**

### BÂTIMENT



### IMMOBILIER



### ENVIRONNEMENT

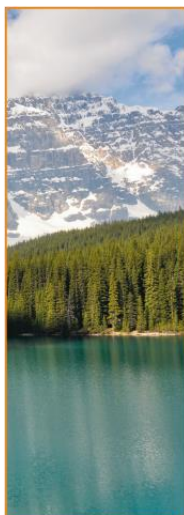

### INDUSTRIE



### NUMÉRISATION ET GESTION DES DONNÉES



### FORMATION



## 2. RENSEIGNEMENTS COMPLEMENTAIRES ET OBSERVATIONS

### RENSEIGNEMENTS COMPLEMENTAIRES ET OBSERVATIONS

Adresse du bien : 18 RUE GEORGES CLEMENCEAU (321LAO0303)  
77430 CHAMPAGNE SUR SEINE

Numéro de mission : MA2405084804

Références cadastrales :

Référence client : NC

PC / date de construction : Date du permis de construire non connue

Visite effectuée le : 14/05/2024

Numéro de lot : Bat. N/A, cage :AO; Etage 3; Porte 996, Lot numéro 321LAO0303

Documents demandés	Documents remis
Plan/Croquis du bâtiment	Non
Autres documents relatif à la construction (permis de construire, historique des travaux, etc.)	Non
Présence d'une Assistance à Maitrise d'Ouvrage sur le dossier	Non
Présence d'une Assistance à Maitrise d'Ouvrage Amiante sur le dossier	Non
Autres documents relatifs à la construction (permis de construire, historique des travaux, etc.)	Non

Observations :

Néant

### 3. DESCRIPTIF DES TRAVAUX SUR LESQUELS PORTENT LES INVESTIGATIONS

Locaux ou parties de locaux concernés par les travaux :

Entrée, Chambre 1, Séjour, Chambre 2, Chambre 3, Cuisine, Salle de bains, WC, Dégagement

Définition du périmètre et du programme de repérage :

Niveau	Pièce	Zone
Entrée	Entrée	Cloison
Chambre 1	Chambre 1	Cloison
Séjour	Séjour	Cloison
Chambre 2	Chambre 2	Cloison
Chambre 3	Chambre 3	Cloison
Cuisine	Cuisine	Cloison
Salle de bains	Salle de bains	Cloison
WC	WC	Cloison
Dégagement	Dégagement	Cloison
Entrée	Entrée	Mur de refend
Chambre 1	Chambre 1	Mur de refend
Séjour	Séjour	Mur de refend
Chambre 2	Chambre 2	Mur de refend
Chambre 3	Chambre 3	Mur de refend
Cuisine	Cuisine	Mur de refend
Salle de bains	Salle de bains	Mur de refend
WC	WC	Mur de refend
Dégagement	Dégagement	Mur de refend
Chambre 1	Chambre 1	Mur donnant sur extérieur
Séjour	Séjour	Mur donnant sur extérieur
Chambre 2	Chambre 2	Mur donnant sur extérieur
Chambre 3	Chambre 3	Mur donnant sur extérieur
Cuisine	Cuisine	Mur donnant sur extérieur
	Cuisine	Faïence
Salle de bains	Salle de bains	Faïence
Cuisine	Cuisine	Plaque sous-évier
Entrée	Entrée	Peinture boiserie
Chambre 1	Chambre 1	Peinture boiserie
Séjour	Séjour	Peinture boiserie
Chambre 2	Chambre 2	Peinture boiserie
Chambre 3	Chambre 3	Peinture boiserie
Cuisine	Cuisine	Peinture boiserie
Salle de bains	Salle de bains	Peinture boiserie
WC	WC	Peinture boiserie
Dégagement	Dégagement	Peinture boiserie
Entrée	Entrée	Plafond
Chambre 1	Chambre 1	Plafond
Séjour	Séjour	Plafond
Chambre 2	Chambre 2	Plafond
Chambre 3	Chambre 3	Plafond
Cuisine	Cuisine	Plafond
Salle de bains	Salle de bains	Plafond
WC	WC	Plafond
Dégagement	Dégagement	Plafond
Cuisine	Cuisine	Sol
Salle de bains	Salle de bains	Sol
Entrée	Entrée	Sol
Chambre 1	Chambre 1	Sol
Séjour	Séjour	Sol
Chambre 2	Chambre 2	Sol
Chambre 3	Chambre 3	Sol
WC	WC	Sol
Dégagement	Dégagement	Sol

Descriptif des travaux :

Réfection complète du logement.

**Important:**

Dans le cadre de cette mission, le donneur d'ordre doit communiquer à ADX Groupe un état descriptif exhaustif écrit des travaux projetés que nous avons décrit ci-dessus.

Si le descriptif ci-dessus venait à être manquant ou incomplet, aucune réclamation ne pourra être portée par le donneur d'ordre. En effet, ce rapport ne porte que sur la liste des locaux ou parties de locaux décrit ci-dessus exclusivement, tout autre local ou partie de local devra être considéré comme non visité et ne faisant pas partie du repérage.

Si des travaux supplémentaires au descriptif ci-dessus devaient être réalisés, des investigations complémentaires seraient à prévoir afin de compléter le présent repérage.

Liste des pièces non visitées

Localisation	Description
Néant	-

Liste des locaux, parties de locaux, composants ou parties de composants n'ayant pas pu être inspectés dans le cadre d'un repérage réglementaire :

Localisation	Parties du local	Raison
Néant	-	

#### 4. CONCLUSIONS DU REPERAGE

Ce présent repérage a pour objectif d'identifier et localiser les matériaux et produits contenant de l'amiante et faisant indissociablement corps avec l'immeuble ou la partie d'immeuble pour la zone \_impactée par les travaux décrits au paragraphe 3 du présent rapport.

Dans le cadre de la mission décrite en tête de rapport, lorsqu'il a été repéré des matériaux et produits contenant de l'amiante, la nature de ces matériaux et produits ainsi que leur localisation sont décrites ci-après.

Dans le cas où des matériaux contenant de l'amiante ont été repérés, il convient s'il a lieu de confier le désamiantage à une entreprise certifiée. Le repérage est conforme à la réglementation dans le cadre de cette mission. Toutefois, il n'est jamais possible d'être parfaitement exhaustif, dans la mesure où un sondage n'est représentatif qu'à l'endroit précis du support investigué. Il convient donc de rester toujours très vigilant lors des travaux quant à l'éventuelle mise à jour de matériaux suspects ce qui nécessitera un repérage complémentaire.

**Tableau 1 – Synthèse des ZPSO Contenant de l'Amiante ainsi que leurs quantités**

ZPSO	Niveau	Localisation	Zone	Description du prélèvement réalisé	Surface indicative
Néant		-	-	-	

	<b>Planche de repérage des matériaux et produits amiantés</b>
Affaire	MA2405084804
Opération	MENNI abdelhakim
Site	18 RUE GEORGES CLEMENCEAU (321LAO0303)
	77430
	CHAMPAGNE SUR SEINE
Date de réalisation	27/05/2024
<b>Matériaux et produits contenant de l'amiante</b>	
	Surface amianté
	Linéaire / paroi amianté (type 1)
	Linéaire / paroi amianté (type 2)
	Conduit amianté
<b>Sondages destructifs / Prélèvements</b>	
	Prélèvement Positif
	Prélèvement négatif
	Sondage destructif
<b>Types de murs</b>	
	Mur Porteur
	Mur Cloison (type 1)
	Mur Cloison (type 2)
	Gaine technique
<b>Éléments ou pièces non visités</b>	
	Local non visité
	Élément non visité

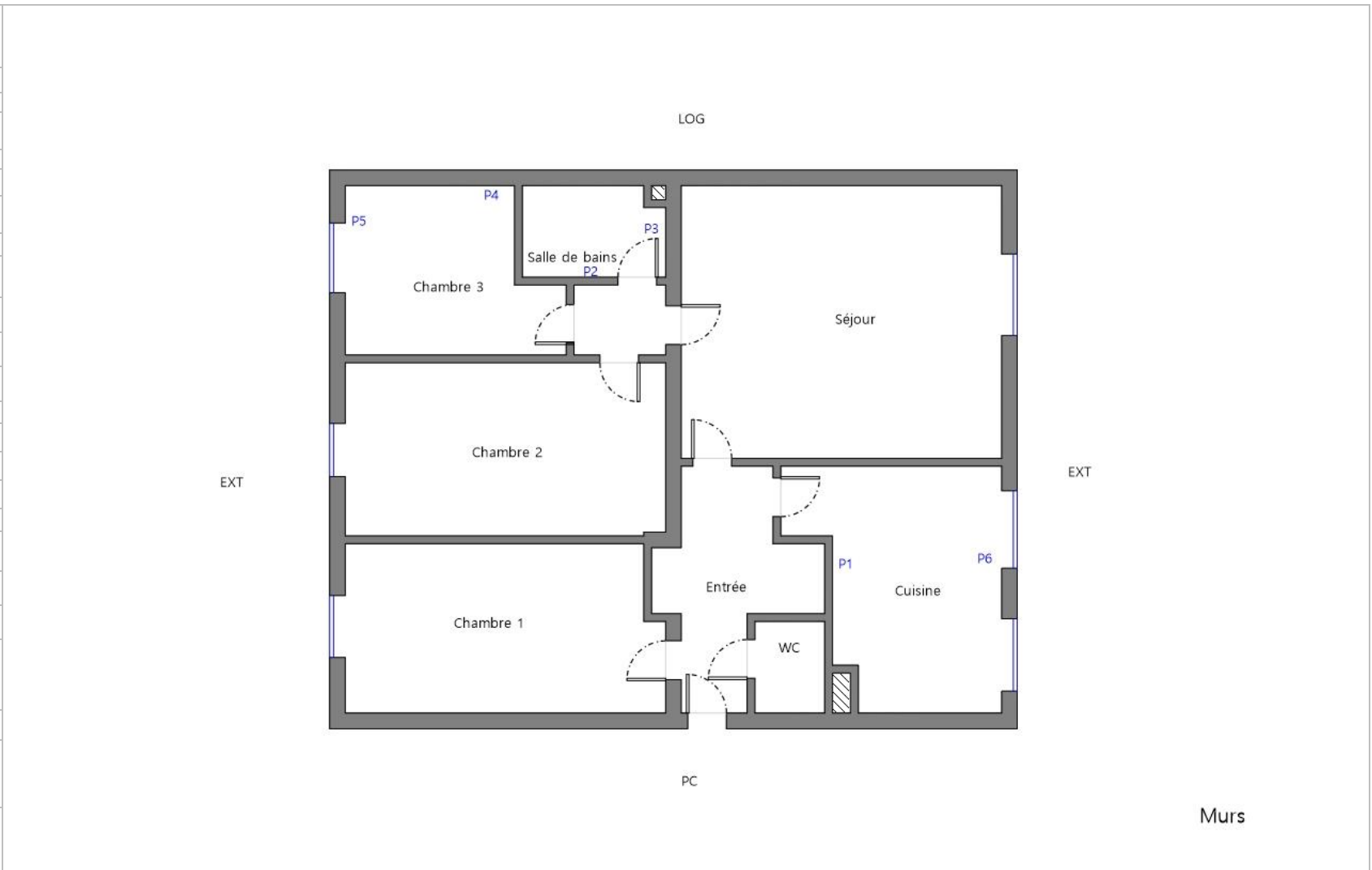



	<b>Planche de repérage des matériaux et produits amiantés</b>
Affaire	MA2405084804
Opération	MENNI abdelhakim
Site	18 RUE GEORGES CLEMENCEAU (321LAO0303)
	77430
	CHAMPAGNE SUR SEINE
Date de réalisation	27/05/2024
<b>Matériaux et produits contenant de l'amiante</b>	
	Surface amianté
	Linéaire / paroi amianté (type 1)
	Linéaire / paroi amianté (type 2)
	Conduit amianté
<b>Sondages destructifs / Prélèvements</b>	
	Prélèvement Positif
	Prélèvement négatif
	Sondage destructif
<b>Types de murs</b>	
	Mur Porteur
	Mur Cloison (type 1)
	Mur Cloison (type 2)
	Gaine technique
<b>Eléments ou pièces non visités</b>	
	Local non visité
	Elément non visité

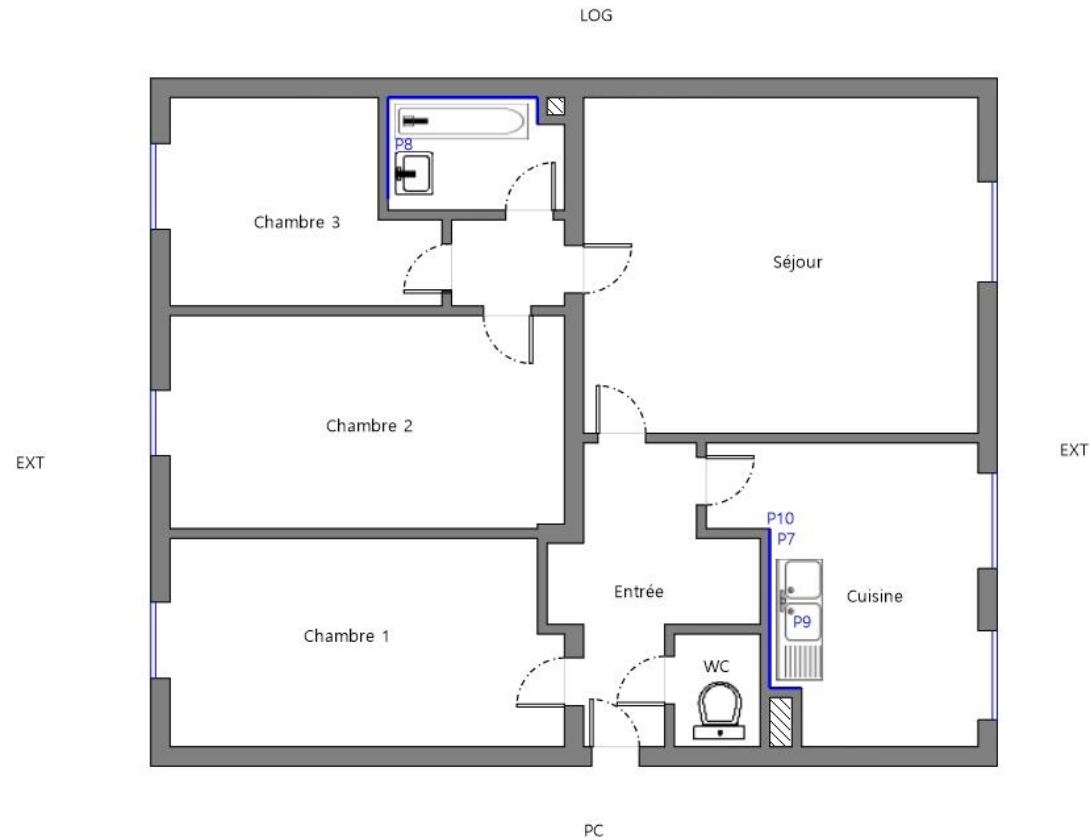

Faïence  
**Eléments**

	<b>Planche de repérage des matériaux et produits amiantés</b>
Affaire	MA2405084804
Opération	MENNI abdelhakim
Site	18 RUE GEORGES CLEMENCEAU (321LAO0303)
	77430
	CHAMPAGNE SUR SEINE
Date de réalisation	27/05/2024
<b>Matériaux et produits contenant de l'amiante</b>	
	Surface amianté
	Linéaire / paroi amianté (type 1)
	Linéaire / paroi amianté (type 2)
	Conduit amianté
<b>Sondages destructifs / Prélèvements</b>	
	Prélèvement Positif
	Prélèvement négatif
	Sondage destructif
<b>Types de murs</b>	
	Mur Porteur
	Mur Cloison (type 1)
	Mur Cloison (type 2)
	Gaine technique
<b>Éléments ou pièces non visités</b>	
	Local non visité
	Élément non visité

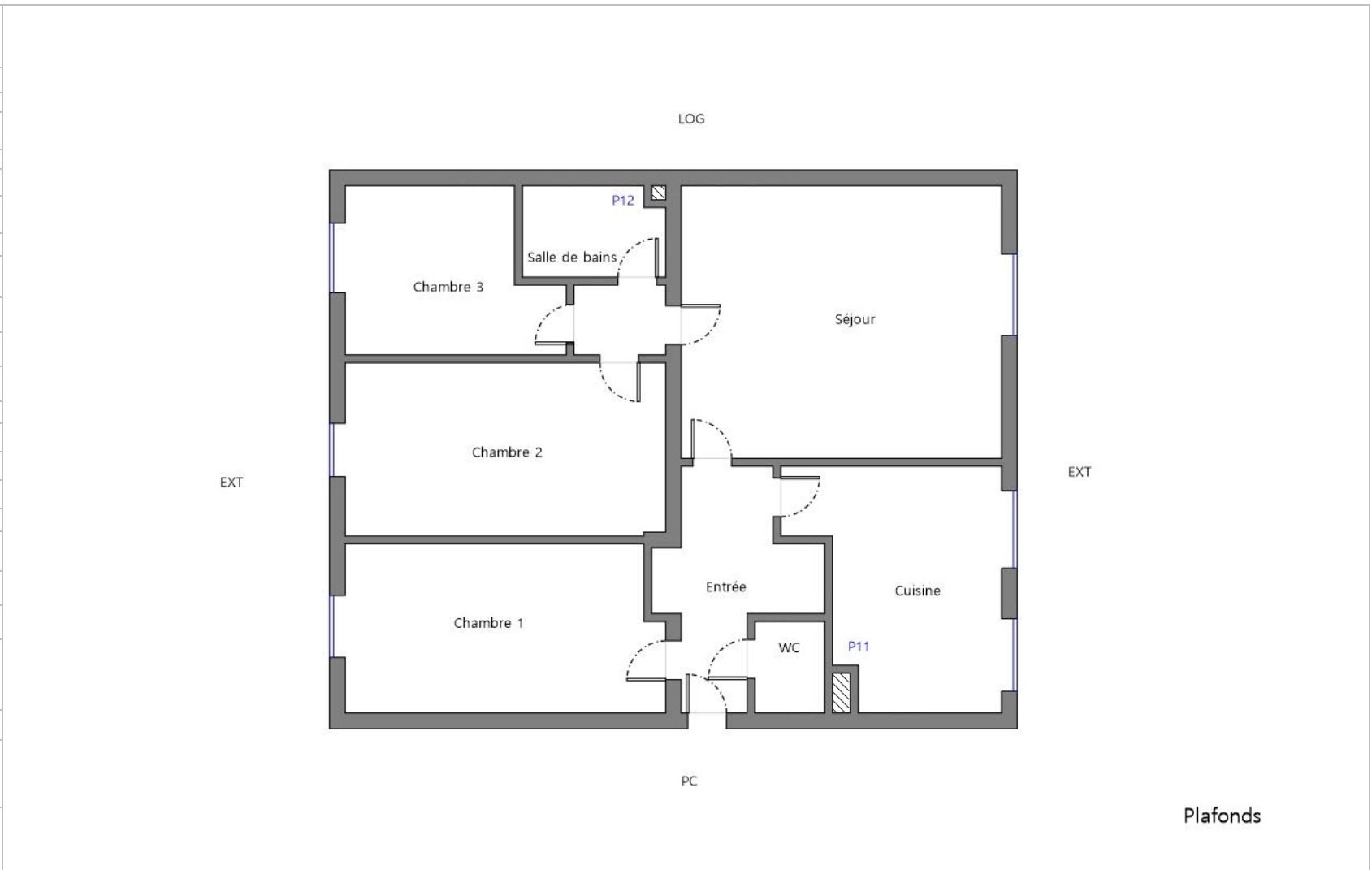

	<b>Planche de repérage des matériaux et produits amiantés</b>
Affaire	MA2405084804
Opération	MENNI abdelhakim
Site	18 RUE GEORGES CLEMENCEAU (321LAO0303)
	77430
	CHAMPAGNE SUR SEINE
Date de réalisation	27/05/2024
<b>Matériaux et produits contenant de l'amiante</b>	
	Surface amianté
	Linéaire / paroi amianté (type 1)
	Linéaire / paroi amianté (type 2)
	Conduit amianté
<b>Sondages destructifs / Prélèvements</b>	
	Prélèvement Positif
	Prélèvement négatif
	Sondage destructif
<b>Types de murs</b>	
	Mur Porteur
	Mur Cloison (type 1)
	Mur Cloison (type 2)
	Gaine technique
<b>Éléments ou pièces non visités</b>	
	Local non visité
	Élément non visité

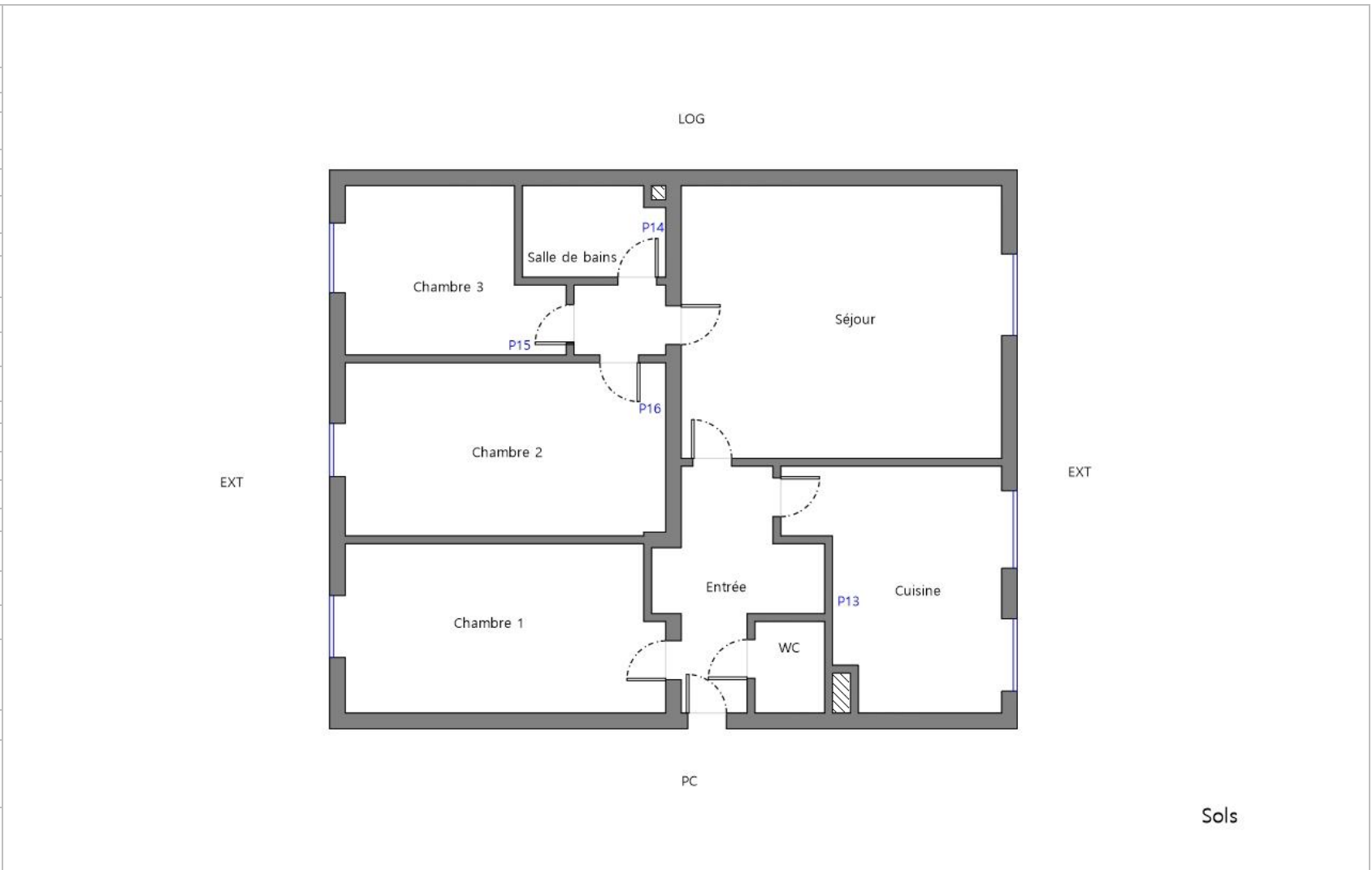

**Tableau des analyses effectuées:**

Echantillon	Description Expert	Description laboratoire	Résultat Laboratoire
P001	<u>Identifiant:</u> ZPSO001 <u>Description:</u> Couche1: Peinture décorative (pailletées, gouttelettes, ...) + Couche2: Enduits à base de plâtre ou ciment projetés, lissés ou talochés	- Phase 2 Matériau de type maillage de fibres et liant (blanc) ; matériau de type peinture (beige) ; matériau semi-dur de type plaque (plâtreux) (marron) Absence d'amiante	Absence d'amiante
P002	<u>Identifiant:</u> ZPSO001 <u>Description:</u> Couche1: Peinture décorative (pailletées, gouttelettes, ...) + Couche2: Enduits à base de plâtre ou ciment projetés, lissés ou talochés	- Phase 2 Matériau de type maillage de fibres et liant (blanc) ; matériau de type système d'enduit peinture (brillant) (rose) ; matériau semi-dur de type plaque (plâtreux) (marron) Absence d'amiante	Absence d'amiante
P003	<u>Identifiant:</u> ZPSO002 <u>Description:</u> Couche1: Peinture décorative (pailletées, gouttelettes, ...) + Couche2: Enduit à base de ciment lissé ou taloché	- Phase 2 Matériau de type maillage de fibres et liant (blanc) ; matériau de type système d'enduit peinture (brillant) (rose) ; matériau semi-dur de type plâtre (blanc) ; matériau semi-dur (beige) Absence d'amiante - Phase 3 Matériau semi-dur de type plâtre (blanc) Absence d'amiante	Absence d'amiante
P004	<u>Identifiant:</u> ZPSO002 <u>Description:</u> Couche1: Peinture décorative (pailletées, gouttelettes, ...) + Couche2: Enduit à base de ciment lissé ou taloché	- Phase 2 Matériau fibreux de type papier peint (gris) ; matériau semi-dur de type enduit (blanc) ; matériau semi-dur de type enduit (beige) ; matériau semi-dur de type plâtre (blanc) Absence d'amiante - Phase 3 Matériau semi-dur de type plâtre (blanc) Absence d'amiante - Phase 4 Matériau souple fibreux de type papier, carton (beige) Absence d'amiante	Absence d'amiante
P005	<u>Identifiant:</u> ZPSO003 <u>Description:</u> Couche1: Peinture décorative (pailletées, gouttelettes, ...) + Couche2: Enduit à base de plâtre lissé ou taloché	- Phase 2 Matériau fibreux de type papier peint (blanc) ; matériau de type système d'enduit peinture (orange) ; matériau semi-dur de type plâtre (blanc) Absence d'amiante - Phase 3 Matériau semi-dur de type plâtre (blanc) Absence d'amiante	Absence d'amiante
P006	<u>Identifiant:</u> ZPSO003 <u>Description:</u> Couche1: Peinture décorative (pailletées, gouttelettes, ...) + Couche2: Enduit à base de plâtre lissé ou taloché	- Phase 2 Matériau de type maillage de fibres et liant (blanc) ; matériau de type système d'enduit peinture (blanc) ; matériau semi-dur de type plâtre (blanc) Absence d'amiante - Phase 3 Matériau semi-dur de type plâtre (blanc) Absence d'amiante	Absence d'amiante
P007	<u>Identifiant:</u> ZPSO004 <u>Description:</u> Colle de faïence	- Phase 2 Matériau de type peinture (blanc) ; matériau dur de type carrelage, faïence (blanc) ; matériau dur de type ciment- colle (beige) ; matériau souple fibreux de type papier, carton (beige) ; matériau semi-dur (brillant) (blanc) en traces ; matériau souple (gris) Absence d'amiante - Phase 3 Matériau souple fibreux de type papier, carton (beige) Absence d'amiante	Absence d'amiante
P008	<u>Identifiant:</u> ZPSO005 <u>Description:</u> Colle de faïence	- Matériau dur de type carrelage, faïence (blanc) ; matériau de type peinture (blanc) ; matériau dur de type joint ciment (blanc) en traces ; matériau dur de type ciment- colle (beige) : Absence d'amiante	Absence d'amiante
P009	<u>Identifiant:</u> ZPSO006 <u>Description:</u> Plaques souples bitumineuses antivibratiles	- Phase 2 Matériau souple (transparent) ; matériau semi-dur de type plaque (bitumineux) (noir) ; matériau de type colle (jaune) Absence d'amiante	Absence d'amiante
P010	<u>Identifiant:</u> ZPSO007 <u>Description:</u> Peinture décorative (pailletées, gouttelettes, ...)	- Matériau de type système d'enduit peinture (blanc) ; matériau semi-dur fibreux de type bois, copeaux (marron) : Absence d'amiante	Absence d'amiante
P011	<u>Identifiant:</u> ZPSO008 <u>Description:</u> Couche1: Peinture décorative (pailletées, gouttelettes...) + Couche2: Enduit à base de plâtre lissé ou taloché	- Phase 1 Matériau de type système d'enduit peinture (blanc) ; matériau semi-dur de type plâtre (blanc) Absence d'amiante - Phase 2 Matériau semi-dur de type plâtre (blanc) Absence d'amiante	Absence d'amiante
P012	<u>Identifiant:</u> ZPSO008 <u>Description:</u> Couche1: Peinture décorative (pailletées, gouttelettes...) + Couche2: Enduit à base de plâtre lissé ou taloché	- Phase 1 Matériau de type système d'enduit peinture (blanc) ; matériau semi-dur de type plâtre (blanc) Absence d'amiante - Phase 2 Matériau semi-dur de type plâtre (blanc) Absence d'amiante	Absence d'amiante
P013	<u>Identifiant:</u> ZPSO009 <u>Description:</u> Couche1: Sous-couche (carton, feutre, ...) de revêtement souple + Couche2: Colle non bitumineuse + Couche3: Colle de carrelage + Couche4: Joint de carrelage + Couche5: Ragréage	- Phase 1 Matériau souple de type revêtement de sol (beige) Absence d'amiante - Phase 2 Matériau de type colle (jaune) ; matériau souple de type revêtement de sol (blanc) + (marron) (clair) Absence d'amiante - Phase 3 Matériau de type colle (jaune) ; matériau de type peinture (beige) ; matériau de type peinture (blanc) ; matériau semi-dur de type ragréage (rose) ; matériau semi-dur (beige) ; matériau semi-dur (marron) ; matériau semi-dur de type ragréage (gris) Absence d'amiante - Phase 4 Matériau semi-dur de type ragréage (gris) ; matériau semi-dur (gris) (foncé) + (gris) (clair) Absence d'amiante	Absence d'amiante
P014	<u>Identifiant:</u> ZPSO010 <u>Description:</u> Couche1: Sous-couche (carton, feutre, ...) de revêtement souple + Couche2: Colle non bitumineuse	- Phase 1 Matériau souple de type revêtement de sol (beige) Absence d'amiante - Phase 2 Matériau de type colle (jaune) ; matériau de type peinture (blanc) ; matériau souple de type revêtement de sol (beige) Absence d'amiante - Phase 3 Matériau de type colle (jaune) ; matériau semi-dur fibreux de type bois, copeaux (marron) + (vert) ; matériau souple (blanc) Absence d'amiante	Absence d'amiante
P015	<u>Identifiant:</u> ZPSO011 <u>Description:</u> Couche1: Sous-couche (carton, feutre, ...) de revêtement souple + Couche2: Colle non bitumineuse + Couche3: Ragréage	- Phase 1 Matériau souple de type revêtement de sol (marron) Absence d'amiante - Phase 2 Matériau de type colle (jaune) ; matériau semi-dur de type ragréage (gris) Absence d'amiante	Absence d'amiante
P016	<u>Identifiant:</u> ZPSO011 <u>Description:</u> Couche1: Sous-couche (carton, feutre, ...) de revêtement souple + Couche2: Colle non bitumineuse + Couche3: Ragréage	- Phase 1 Matériau souple de type revêtement de sol (marron) Absence d'amiante - Phase 2 Matériau de type colle (jaune) ; matériau de type peinture (beige) ; matériau semi-dur de type ragréage (gris) (foncé) ; matériau semi-dur de type ragréage (gris) (clair) ; matériau de type peinture (blanc) ; matériau semi-dur fibreux de type bois, copeaux	Absence d'amiante

---

	(marron) Absence d'amiante	
--	-------------------------------	--

## 5. CONDITIONS DE REALISATION DU REPERAGE

### Programme de repérage :

Le programme de repérage de la mission décrite en tête du présent rapport est exhaustif et nécessite des sondages destructifs et/ou des démontages particuliers, de manière à suivre rigoureusement le périmètre de travaux définis avec le donneur d'ordre et l'annexe A de la norme NF X 46-020 d'Aout 2017.

Lorsque, dans des cas très exceptionnels et justifiés certaines parties d'ouvrages ne sont pas accessibles avant que les travaux ne commencent, l'opérateur de repérage émet les réserves et préconise les investigations complémentaires qui devront être réalisées entre les différentes étapes des travaux.

### Ne font pas partie du repérage :

- Les machineries en place (ascenseur / ventilation) (en service et nécessitant une habilitation particulière pour y pénétrer)
- Les locaux « Poste de Transformation » (en service et nécessitant une habilitation particulière pour y pénétrer)
- Les locaux ou parties de locaux n'ayant pu être inspectés et listés dans le tableau page précédente
- Les ouvrages et réseaux enterré

### Sondages :

Dans un premier temps, l'opérateur de repérage recherche et constate de visu la présence de matériaux et produits qui correspondent aux composants ou parties de composants listés en annexe 1 de l'Arrêté du 16 juillet 2019 sont susceptibles de contenir de l'amiante. S'il a connaissance d'autres produits ou matériaux réputés contenir de l'amiante, il les repère également. L'inspection des ouvrages doit être exhaustive. Le repérage peut nécessiter des sondages destructifs ou des démontages particuliers. Notamment, il convient de procéder aux investigations suivantes :

- Les plénums doivent être inspectés
- Les gaines techniques doivent être contrôlées
- Les cloisons démontables doivent être examinées (têtes, pieds et joints de la cloison, réservations) ;
  - Les éléments de façade, gaines maçonnées, joints de

cloisons devront être sondés ou démontés s'il y a présomption de présence de matériaux contenant de l'amiante.

Lorsque, dans des cas très exceptionnels, qui doivent être justifiés, certaines parties d'ouvrages ne sont pas accessibles avant que la démolition / les travaux ne commencent, l'opérateur de repérage émet les réserves correspondantes et préconise les investigations complémentaires qui devront être réalisées entre les différentes étapes de la démolition/les travaux.

Chaque sondage est décrit dans la section 7 « *Description des investigations réalisées* ». Ils sont réalisés en partant de la surface du support jusqu'à l'élément structurel du bâtiment.

En respect de l'Annexe C de la norme NF X 46-020, les s réalisés dans le cadre du présent repérage concernent tout ou partie de l'épaisseur des matériaux.

Les mesures de prévention collective, le choix des équipements de protection individuelle et du matériel à utiliser sont issus de l'évaluation des risques réalisée préalablement à l'intervention, selon le mode opératoire d'ADX Groupe dans lequel est détaillée la méthodologie de prélèvements.

### Établissement des zones présentant des similitudes d'ouvrage (ZPSO)

La recherche et la détermination des ZPSO est une démarche réalisée au cours de l'ensemble des étapes de la mission, dans le but final d'aboutir à l'identification et la localisation des ZPSO contenant ou non de l'amiante. Chaque ZPSO sera donc identifiée par un ouvrage de référence, choisi comme le plus représentatif des ouvrages similaires. Parmi les ouvrages composant l'immeuble bâti, l'opérateur de repérage prend en compte un certain nombre de critères pour déterminer chacun des ouvrages de référence

Le nombre de sondages à réaliser sera directement impacté par le caractère continu ou discontinu de la ZPSO.



**Ecart, adjonction ou suppression par rapport à la norme NF X 46-020 :**

Information relative aux conditions spécifiques du repérage, telles que les conditions d'inaccessibilité, l'impossibilité de réaliser un prélèvement destructif, etc. :

Observations	Oui	Non	Sans Objet
Plan de prévention réalisé avant intervention sur site	-	-	X
Vide sanitaire accessible			X
Combles ou toiture accessibles et visitables			X

## 6. PROGRAMME DE REPERAGE, DESCRIPTION DES INVESTIGATIONS REALISEES

Descriptif des sondages et prélèvements effectués pour les ouvrages objet de la mission selon l'annexe A de la norme NFX 46 020 d'Aout 2017 et l'annexe 1 de l'arrêté du 16 juillet 2019.

### 1 - Couvertures, Toitures, Terrasses et étanchéités

**Sans objet**

### 2 - Parois verticales extérieures et Façades

**Sans objet**

### 3 - Parois verticales intérieures

ZPSO001 : Couche1: Peinture décorative (pailletées, gouttelettes, ...) + Couche2: Enduits à base de plâtre ou ciment projetés, lissés ou talochés							
Pièces : Entrée, Chambre 1, Séjour, Chambre 2, Chambre 3, Cuisine, Salle de bains, WC, Dégagement							
Localisation	Continuité / Discontinuité	n° de sondage	Zone	Prélèvement effectué / Sondage et extension	Echantillon	Analyse	Photo
Entrée	Discontinue	1	Cloison	Sondage et extension de la ZPSO du ou des échantillon(s) : P001, P002	<p><u>Identifiant:</u> ZPSO001</p> <p><u>Echantillon:</u> MA2405084804/P001, réf. labo.: 24EK026942-001 MA2405084804/P002, réf. labo.: 24EK026942-002</p> <p><u>Description:</u> Couche1: Peinture décorative (pailletées, gouttelettes, ...) + Couche2: Enduits à base de plâtre ou ciment projetés, lissés ou talochés</p> <p><u>Composant de la construction:</u> 3 - Parois verticales intérieures - Revêtements de murs, poteaux, cloisons, gaines, coffres + 3 - Parois verticales intérieures - Cloisons sèches (assemblées, préfabriquées)</p> <p><u>Partie à sonder:</u> Couche1: Peinture décorative (pailletées, gouttelettes, ...) + Couche2: Enduits à base de plâtre ou ciment projetés, lissés ou talochés</p> <p><u>Justificatif:</u> Après analyse en laboratoire</p>	<p><u>Analyse:</u> P001, P002</p>	Idem photo : P001; P002



Chambre 1	Discontinue	2	Cloison	Sondage et extension de la ZPSO du ou des échantillon(s) : P001, P002	<p><u>Identifiant:</u> ZPSO001</p> <p><u>Echantillon:</u> MA2405084804/P001, réf. labo.: 24EK026942-001 MA2405084804/P002, réf. labo.: 24EK026942-002</p> <p><u>Description:</u> Couche1: Peinture décorative (pailletées, gouttelettes, ...) + Couche2: Enduits à base de plâtre ou ciment projetés, lissés ou talochés</p> <p><u>Composant de la construction:</u> 3 - Parois verticales intérieures - Revêtements de murs, poteaux, cloisons, gaines, coffres + 3 - Parois verticales intérieures - Cloisons sèches (assemblées, préfabriquées)</p> <p><u>Partie à sonder:</u> Couche1: Peinture décorative (pailletées, gouttelettes, ...) + Couche2: Enduits à base de plâtre ou ciment projetés, lissés ou talochés</p> <p><u>Justificatif:</u> Après analyse en laboratoire</p>	<p><u>Analyse:</u> P001, P002</p>	Idem photo : P001; P002
Séjour	Discontinue	3	Cloison	Sondage et extension de la ZPSO du ou des échantillon(s) : P001, P002	<p><u>Identifiant:</u> ZPSO001</p> <p><u>Echantillon:</u> MA2405084804/P001, réf. labo.: 24EK026942-001 MA2405084804/P002, réf. labo.: 24EK026942-002</p> <p><u>Description:</u> Couche1: Peinture décorative (pailletées, gouttelettes, ...) + Couche2: Enduits à base de plâtre ou ciment projetés, lissés ou talochés</p> <p><u>Composant de la construction:</u> 3 - Parois verticales intérieures - Revêtements de murs, poteaux, cloisons, gaines, coffres + 3 - Parois verticales intérieures - Cloisons sèches (assemblées, préfabriquées)</p> <p><u>Partie à sonder:</u> Couche1: Peinture décorative (pailletées, gouttelettes, ...) + Couche2: Enduits à base de plâtre ou ciment projetés, lissés ou talochés</p> <p><u>Justificatif:</u> Après analyse en laboratoire</p>	<p><u>Analyse:</u> P001, P002</p>	Idem photo : P001; P002
Chambre 2	Discontinue	4	Cloison	Sondage et extension de la ZPSO du ou des échantillon(s) : P001, P002	<p><u>Identifiant:</u> ZPSO001</p> <p><u>Echantillon:</u> MA2405084804/P001, réf. labo.: 24EK026942-001 MA2405084804/P002, réf. labo.: 24EK026942-002</p> <p><u>Description:</u> Couche1: Peinture décorative (pailletées, gouttelettes, ...) + Couche2: Enduits à base de plâtre ou ciment projetés, lissés ou talochés</p> <p><u>Composant de la construction:</u> 3 - Parois verticales intérieures - Revêtements de murs, poteaux, cloisons, gaines, coffres + 3 - Parois verticales intérieures - Cloisons sèches (assemblées, préfabriquées)</p> <p><u>Partie à sonder:</u> Couche1: Peinture décorative (pailletées, gouttelettes, ...) + Couche2: Enduits à base de plâtre ou ciment projetés, lissés ou talochés</p> <p><u>Justificatif:</u> Après analyse en laboratoire</p>	<p><u>Analyse:</u> P001, P002</p>	Idem photo : P001; P002

Chambre 3	Discontinue	5	Cloison	Sondage et extension de la ZPSO du ou des échantillon(s) : P001, P002	<p><u>Identifiant:</u> ZPSO001</p> <p><u>Echantillon:</u> MA2405084804/P001, réf. labo.: 24EK026942-001 MA2405084804/P002, réf. labo.: 24EK026942-002</p> <p><u>Description:</u> Couche1: Peinture décorative (pailletées, gouttelettes, ...) + Couche2: Enduits à base de plâtre ou ciment projetés, lissés ou talochés</p> <p><u>Composant de la construction:</u> 3 - Parois verticales intérieures - Revêtements de murs, poteaux, cloisons, gaines, coffres + 3 - Parois verticales intérieures - Cloisons sèches (assemblées, préfabriquées)</p> <p><u>Partie à sonder:</u> Couche1: Peinture décorative (pailletées, gouttelettes, ...) + Couche2: Enduits à base de plâtre ou ciment projetés, lissés ou talochés</p> <p><u>Justificatif:</u> Après analyse en laboratoire</p>	<p><u>Analyse:</u> P001, P002</p>	Idem photo : P001; P002
Cuisine	Discontinue	6	Cloison	Oui Cuisine : Cloison	<p><u>Identifiant:</u> ZPSO001</p> <p><u>Echantillon:</u> MA2405084804/P001, réf. labo.: 24EK026942-001 MA2405084804/P002, réf. labo.: 24EK026942-002</p> <p><u>Description:</u> Couche1: Peinture décorative (pailletées, gouttelettes, ...) + Couche2: Enduits à base de plâtre ou ciment projetés, lissés ou talochés</p> <p><u>Composant de la construction:</u> 3 - Parois verticales intérieures - Revêtements de murs, poteaux, cloisons, gaines, coffres + 3 - Parois verticales intérieures - Cloisons sèches (assemblées, préfabriquées)</p> <p><u>Partie à sonder:</u> Couche1: Peinture décorative (pailletées, gouttelettes, ...) + Couche2: Enduits à base de plâtre ou ciment projetés, lissés ou talochés</p> <p><u>Justificatif:</u> Après analyse en laboratoire</p>	<p><u>Analyse:</u> P001</p> <p><u>Partie analysée par le laboratoire:</u> - Phase 2 Matériau de type maillage de fibres et liant (blanc) ; matériau de type peinture (beige) ; matériau semi-dur de type plaque (plâtreux) (marron) Absence d'amiante</p>	
Salle de bains	Discontinue	7	Cloison	Oui Salle de bains : Cloison	<p><u>Identifiant:</u> ZPSO001</p> <p><u>Echantillon:</u> MA2405084804/P001, réf. labo.: 24EK026942-001 MA2405084804/P002, réf. labo.: 24EK026942-002</p> <p><u>Description:</u> Couche1: Peinture décorative (pailletées, gouttelettes, ...) + Couche2: Enduits à base de plâtre ou ciment projetés, lissés ou talochés</p> <p><u>Composant de la construction:</u> 3 - Parois verticales intérieures - Revêtements de murs, poteaux, cloisons, gaines, coffres + 3 - Parois verticales intérieures - Cloisons sèches (assemblées, préfabriquées)</p> <p><u>Partie à sonder:</u> Couche1: Peinture décorative (pailletées, gouttelettes, ...) + Couche2: Enduits à base de plâtre ou ciment projetés, lissés ou talochés</p> <p><u>Justificatif:</u> Après analyse en laboratoire</p>	<p><u>Analyse:</u> P002</p> <p><u>Partie analysée par le laboratoire:</u> - Phase 2 Matériau de type maillage de fibres et liant (blanc) ; matériau de type système d'enduit peinture (brillant) (rose) ; matériau semi-dur de type plaque (plâtreux) (marron) Absence d'amiante</p>	

WC	Discontinue	8	Cloison	Sondage et extension de la ZPSO du ou des échantillon(s) : P001, P002	<p><u>Identifiant:</u> ZPSO001</p> <p><u>Echantillon:</u> MA2405084804/P001, réf. labo.: 24EK026942-001 MA2405084804/P002, réf. labo.: 24EK026942-002</p> <p><u>Description:</u> Couche1: Peinture décorative (pailletées, gouttelettes, ...) + Couche2: Enduits à base de plâtre ou ciment projetés, lissés ou talochés</p> <p><u>Composant de la construction:</u> 3 - Parois verticales intérieures - Revêtements de murs, poteaux, cloisons, gaines, coffres + 3 - Parois verticales intérieures - Cloisons sèches (assemblées, préfabriquées)</p> <p><u>Partie à sonder:</u> Couche1: Peinture décorative (pailletées, gouttelettes, ...) + Couche2: Enduits à base de plâtre ou ciment projetés, lissés ou talochés</p> <p><u>Justificatif:</u> Après analyse en laboratoire</p>	<p><u>Analyse:</u> P001, P002</p>	Idem photo : P001; P002
Dégagement	Discontinue	9	Cloison	Sondage et extension de la ZPSO du ou des échantillon(s) : P001, P002	<p><u>Identifiant:</u> ZPSO001</p> <p><u>Echantillon:</u> MA2405084804/P001, réf. labo.: 24EK026942-001 MA2405084804/P002, réf. labo.: 24EK026942-002</p> <p><u>Description:</u> Couche1: Peinture décorative (pailletées, gouttelettes, ...) + Couche2: Enduits à base de plâtre ou ciment projetés, lissés ou talochés</p> <p><u>Composant de la construction:</u> 3 - Parois verticales intérieures - Revêtements de murs, poteaux, cloisons, gaines, coffres + 3 - Parois verticales intérieures - Cloisons sèches (assemblées, préfabriquées)</p> <p><u>Partie à sonder:</u> Couche1: Peinture décorative (pailletées, gouttelettes, ...) + Couche2: Enduits à base de plâtre ou ciment projetés, lissés ou talochés</p> <p><u>Justificatif:</u> Après analyse en laboratoire</p>	<p><u>Analyse:</u> P001, P002</p>	Idem photo : P001; P002

**ZPSO002 : Couche1: Peinture décorative (pailletées, gouttelettes, ...) + Couche2: Enduit à base de ciment lissé ou taloché**

**Pièces : Entrée, Chambre 1, Séjour, Chambre 2, Chambre 3, Cuisine, Salle de bains, WC, Dégagement**

Localisation	Continuité / Discontinuité	n° de sondage	Zone	Prélèvement effectué / Sondage et extension	Echantillon	Analyse	Photo
Entrée	Discontinue	1	Mur de refend	Sondage et extension de la ZPSO du ou des échantillon(s) : P003, P004	<p><u>Identifiant:</u> ZPSO002</p> <p><u>Echantillon:</u> MA2405084804/P003, réf. labo.: 24EK026942-003 MA2405084804/P004, réf. labo.: 24EK026942-004</p> <p><u>Description:</u> Couche1: Peinture décorative (pailletées, gouttelettes, ...) + Couche2: Enduit à base de ciment lissé ou taloché</p> <p><u>Composant de la construction:</u> 3 - Parois verticales intérieures - Revêtements de murs, poteaux, cloisons, gaines, coffres + 3 - Parois verticales intérieures - Murs et cloisons maçonnés</p> <p><u>Partie à sonder:</u> Couche1: Peinture décorative (pailletées, gouttelettes, ...) + Couche2: Enduit à base de ciment lissé ou taloché</p> <p><u>Justificatif:</u> Après analyse en laboratoire</p>	<p><u>Analyse:</u> P003, P004</p>	Idem photo : P004; P003
Chambre 1	Discontinue	2	Mur de refend	Sondage et extension de la ZPSO du ou des échantillon(s) : P003, P004	<p><u>Identifiant:</u> ZPSO002</p> <p><u>Echantillon:</u> MA2405084804/P003, réf. labo.: 24EK026942-003 MA2405084804/P004, réf. labo.: 24EK026942-004</p> <p><u>Description:</u> Couche1: Peinture décorative (pailletées, gouttelettes, ...) + Couche2: Enduit à base de ciment lissé ou taloché</p> <p><u>Composant de la construction:</u> 3 - Parois verticales intérieures - Revêtements de murs, poteaux, cloisons, gaines, coffres + 3 - Parois verticales intérieures - Murs et cloisons maçonnés</p> <p><u>Partie à sonder:</u> Couche1: Peinture décorative (pailletées, gouttelettes, ...) + Couche2: Enduit à base de ciment lissé ou taloché</p> <p><u>Justificatif:</u> Après analyse en laboratoire</p>	<p><u>Analyse:</u> P003, P004</p>	Idem photo : P004; P003

Séjour	Discontinue	3	Mur de refend	Sondage et extension de la ZPSO du ou des échantillon(s) : P003, P004	<p><u>Identifiant:</u> ZPSO002</p> <p><u>Echantillon:</u> MA2405084804/P003, réf. labo.: 24EK026942-003 MA2405084804/P004, réf. labo.: 24EK026942-004</p> <p><u>Description:</u> Couche1: Peinture décorative (pailletées, gouttelettes, ...) + Couche2: Enduit à base de ciment lissé ou taloché</p> <p><u>Composant de la construction:</u> 3 - Parois verticales intérieures - Revêtements de murs, poteaux, cloisons, gaines, coffres + 3 - Parois verticales intérieures - Murs et cloisons maçonnés</p> <p><u>Partie à sonder:</u> Couche1: Peinture décorative (pailletées, gouttelettes, ...) + Couche2: Enduit à base de ciment lissé ou taloché</p> <p><u>Justificatif:</u> Après analyse en laboratoire</p>	<p><u>Analyse:</u> P003, P004</p>	Idem photo : P004; P003
Chambre 2	Discontinue	4	Mur de refend	Sondage et extension de la ZPSO du ou des échantillon(s) : P003, P004	<p><u>Identifiant:</u> ZPSO002</p> <p><u>Echantillon:</u> MA2405084804/P003, réf. labo.: 24EK026942-003 MA2405084804/P004, réf. labo.: 24EK026942-004</p> <p><u>Description:</u> Couche1: Peinture décorative (pailletées, gouttelettes, ...) + Couche2: Enduit à base de ciment lissé ou taloché</p> <p><u>Composant de la construction:</u> 3 - Parois verticales intérieures - Revêtements de murs, poteaux, cloisons, gaines, coffres + 3 - Parois verticales intérieures - Murs et cloisons maçonnés</p> <p><u>Partie à sonder:</u> Couche1: Peinture décorative (pailletées, gouttelettes, ...) + Couche2: Enduit à base de ciment lissé ou taloché</p> <p><u>Justificatif:</u> Après analyse en laboratoire</p>	<p><u>Analyse:</u> P003, P004</p>	Idem photo : P004; P003
Chambre 3	Discontinue	5	Mur de refend	Oui Chambre 3 : Mur de refend	<p><u>Identifiant:</u> ZPSO002</p> <p><u>Echantillon:</u> MA2405084804/P003, réf. labo.: 24EK026942-003 MA2405084804/P004, réf. labo.: 24EK026942-004</p> <p><u>Description:</u> Couche1: Peinture décorative (pailletées, gouttelettes, ...) + Couche2: Enduit à base de ciment lissé ou taloché</p> <p><u>Composant de la construction:</u> 3 - Parois verticales intérieures - Revêtements de murs, poteaux, cloisons, gaines, coffres + 3 - Parois verticales intérieures - Murs et cloisons maçonnés</p> <p><u>Partie à sonder:</u> Couche1: Peinture décorative (pailletées, gouttelettes, ...) + Couche2: Enduit à base de ciment lissé ou taloché</p> <p><u>Justificatif:</u> Après analyse en laboratoire</p>	<p><u>Analyse:</u> P004</p> <p><u>Partie analysée par le laboratoire:</u> - Phase 2 Matériau fibreux de type papier peint (gris) ; matériau semi-dur de type enduit (blanc) ; matériau semi-dur de type enduit (beige) ; matériau semi-dur de type plâtre (blanc) Absence d'amiante - Phase 3 Matériau semi-dur de type plâtre (blanc) Absence d'amiante - Phase 4 Matériau souple fibreux de type papier, carton (beige) Absence d'amiante</p>	

Cuisine	Discontinue	6	Mur de refend	Sondage et extension de la ZPSO du ou des échantillon(s) : P003, P004	<p><u>Identifiant:</u> ZPSO002 <u>Echantillon:</u> MA2405084804/P003, réf. labo.: 24EK026942-003 MA2405084804/P004, réf. labo.: 24EK026942-004 <u>Description:</u> Couche1: Peinture décorative (pailletées, gouttelettes, ...) + Couche2: Enduit à base de ciment lissé ou taloché <u>Composant de la construction:</u> 3 - Parois verticales intérieures - Revêtements de murs, poteaux, cloisons, gaines, coffres + 3 - Parois verticales intérieures - Murs et cloisons maçonnés <u>Partie à sonder:</u> Couche1: Peinture décorative (pailletées, gouttelettes, ...) + Couche2: Enduit à base de ciment lissé ou taloché <u>Justificatif:</u> Après analyse en laboratoire</p>	<p><u>Analyse:</u> P003, P004</p>	Idem photo : P004; P003
Salle de bains	Discontinue	7	Mur de refend	Oui Salle de bains : Mur de refend	<p><u>Identifiant:</u> ZPSO002 <u>Echantillon:</u> MA2405084804/P003, réf. labo.: 24EK026942-003 MA2405084804/P004, réf. labo.: 24EK026942-004 <u>Description:</u> Couche1: Peinture décorative (pailletées, gouttelettes, ...) + Couche2: Enduit à base de ciment lissé ou taloché <u>Composant de la construction:</u> 3 - Parois verticales intérieures - Revêtements de murs, poteaux, cloisons, gaines, coffres + 3 - Parois verticales intérieures - Murs et cloisons maçonnés <u>Partie à sonder:</u> Couche1: Peinture décorative (pailletées, gouttelettes, ...) + Couche2: Enduit à base de ciment lissé ou taloché <u>Justificatif:</u> Après analyse en laboratoire</p>	<p><u>Analyse:</u> P003 <u>Partie analysée par le laboratoire:</u> - Phase 2 Matériau de type maillage de fibres et liant (blanc) ; matériau de type système d'enduit peinture (brillant) (rose) ; matériau semi-dur de type plâtre (blanc) ; matériau semi-dur (beige) Absence d'amiante - Phase 3 Matériau semi-dur de type plâtre (blanc) Absence d'amiante</p>	
WC	Discontinue	8	Mur de refend	Sondage et extension de la ZPSO du ou des échantillon(s) : P003, P004	<p><u>Identifiant:</u> ZPSO002 <u>Echantillon:</u> MA2405084804/P003, réf. labo.: 24EK026942-003 MA2405084804/P004, réf. labo.: 24EK026942-004 <u>Description:</u> Couche1: Peinture décorative (pailletées, gouttelettes, ...) + Couche2: Enduit à base de ciment lissé ou taloché <u>Composant de la construction:</u> 3 - Parois verticales intérieures - Revêtements de murs, poteaux, cloisons, gaines, coffres + 3 - Parois verticales intérieures - Murs et cloisons maçonnés <u>Partie à sonder:</u> Couche1: Peinture décorative (pailletées, gouttelettes, ...) + Couche2: Enduit à base de ciment lissé ou taloché <u>Justificatif:</u> Après analyse en laboratoire</p>	<p><u>Analyse:</u> P003, P004</p>	Idem photo : P004; P003

Dégagement	Discontinue	9	Mur de refend	Sondage et extension de la ZPSO du ou des échantillon(s) : P003, P004	<p><u>Identifiant:</u> ZPSO002</p> <p><u>Echantillon:</u> MA2405084804/P003, réf. labo.: 24EK026942-003 MA2405084804/P004, réf. labo.: 24EK026942-004</p> <p><u>Description:</u> Couche1: Peinture décorative (pailletées, gouttelettes, ...) + Couche2: Enduit à base de ciment lissé ou taloché</p> <p><u>Composant de la construction:</u> 3 - Parois verticales intérieures - Revêtements de murs, poteaux, cloisons, gaines, coffres + 3 - Parois verticales intérieures - Murs et cloisons maçonnés</p> <p><u>Partie à sonder:</u> Couche1: Peinture décorative (pailletées, gouttelettes, ...) + Couche2: Enduit à base de ciment lissé ou taloché</p> <p><u>Justificatif:</u> Après analyse en laboratoire</p>	<p><u>Analyse:</u> P003, P004</p>	Idem photo : P004; P003
------------	-------------	---	---------------	---	--	---------------------------------------	-------------------------

**ZPSO003 : Couche1: Peinture décorative (pailletées, gouttelettes, ...) + Couche2: Enduit à base de plâtre lissé ou taloché**

**Pièces : Chambre 1, Séjour, Chambre 2, Chambre 3, Cuisine**

Localisation	Continuité / Discontinuité	n° de sondage	Zone	Prélèvement effectué / Sondage et extension	Echantillon	Analyse	Photo
Chambre 1	Discontinue	1	Mur donnant sur extérieur	Sondage et extension de la ZPSO du ou des échantillon(s) : P005, P006	<p><u>Identifiant:</u> ZPSO003</p> <p><u>Echantillon:</u> MA2405084804/P005, réf. labo.: 24EK026942-005 MA2405084804/P006, réf. labo.: 24EK026942-006</p> <p><u>Description:</u> Couche1: Peinture décorative (pailletées, gouttelettes, ...) + Couche2: Enduit à base de plâtre lissé ou taloché</p> <p><u>Composant de la construction:</u> 3 - Parois verticales intérieures - Revêtements de murs, poteaux, cloisons, gaines, coffres + 3 - Parois verticales intérieures - Murs et cloisons maçonnés</p> <p><u>Partie à sonder:</u> Couche1: Peinture décorative (pailletées, gouttelettes, ...) + Couche2: Enduit à base de plâtre lissé ou taloché</p> <p><u>Justificatif:</u> Après analyse en laboratoire</p>	<p><u>Analyse:</u> P005, P006</p>	Idem photo : P005; P006
Séjour	Discontinue	2	Mur donnant sur extérieur	Sondage et extension de la ZPSO du ou des échantillon(s) : P005, P006	<p><u>Identifiant:</u> ZPSO003</p> <p><u>Echantillon:</u> MA2405084804/P005, réf. labo.: 24EK026942-005 MA2405084804/P006, réf. labo.: 24EK026942-006</p> <p><u>Description:</u> Couche1: Peinture décorative (pailletées, gouttelettes, ...) + Couche2: Enduit à base de plâtre lissé ou taloché</p> <p><u>Composant de la construction:</u> 3 - Parois verticales intérieures - Revêtements de murs, poteaux, cloisons, gaines, coffres + 3 - Parois verticales intérieures - Murs et cloisons maçonnés</p> <p><u>Partie à sonder:</u> Couche1: Peinture décorative (pailletées, gouttelettes, ...) + Couche2: Enduit à base de plâtre lissé ou taloché</p> <p><u>Justificatif:</u> Après analyse en laboratoire</p>	<p><u>Analyse:</u> P005, P006</p>	Idem photo : P005; P006



Chambre 2	Discontinue	3	Mur donnant sur extérieur	Sondage et extension de la ZPSO du ou des échantillon(s) : P005, P006	<p><u>Identifiant:</u> ZPSO003</p> <p><u>Echantillon:</u> MA2405084804/P005, réf. labo.: 24EK026942-005 MA2405084804/P006, réf. labo.: 24EK026942-006</p> <p><u>Description:</u> Couche1: Peinture décorative (pailletées, gouttelettes, ...) + Couche2: Enduit à base de plâtre lissé ou taloché</p> <p><u>Composant de la construction:</u> 3 - Parois verticales intérieures - Revêtements de murs, poteaux, cloisons, gaines, coffres + 3 - Parois verticales intérieures - Murs et cloisons maçonnés</p> <p><u>Partie à sonder:</u> Couche1: Peinture décorative (pailletées, gouttelettes, ...) + Couche2: Enduit à base de plâtre lissé ou taloché</p> <p><u>Justificatif:</u> Après analyse en laboratoire</p>	<p><u>Analyse:</u> P005, P006</p>	Idem photo : P005; P006
Chambre 3	Discontinue	4	Mur donnant sur extérieur	Oui Chambre 3 : Mur donnant sur extérieur	<p><u>Identifiant:</u> ZPSO003</p> <p><u>Echantillon:</u> MA2405084804/P005, réf. labo.: 24EK026942-005 MA2405084804/P006, réf. labo.: 24EK026942-006</p> <p><u>Description:</u> Couche1: Peinture décorative (pailletées, gouttelettes, ...) + Couche2: Enduit à base de plâtre lissé ou taloché</p> <p><u>Composant de la construction:</u> 3 - Parois verticales intérieures - Revêtements de murs, poteaux, cloisons, gaines, coffres + 3 - Parois verticales intérieures - Murs et cloisons maçonnés</p> <p><u>Partie à sonder:</u> Couche1: Peinture décorative (pailletées, gouttelettes, ...) + Couche2: Enduit à base de plâtre lissé ou taloché</p> <p><u>Justificatif:</u> Après analyse en laboratoire</p>	<p><u>Analyse:</u> P005</p> <p><u>Partie analysée par le laboratoire:</u> - Phase 2 Matériau fibreux de type papier peint (blanc) ; matériau de type système d'enduit peinture (orange) ; matériau semi-dur de type plâtre (blanc) Absence d'amiante - Phase 3 Matériau semi-dur de type plâtre (blanc) Absence d'amiante</p>	
Cuisine	Discontinue	5	Mur donnant sur extérieur	Oui Cuisine : Mur donnant sur extérieur	<p><u>Identifiant:</u> ZPSO003</p> <p><u>Echantillon:</u> MA2405084804/P005, réf. labo.: 24EK026942-005 MA2405084804/P006, réf. labo.: 24EK026942-006</p> <p><u>Description:</u> Couche1: Peinture décorative (pailletées, gouttelettes, ...) + Couche2: Enduit à base de plâtre lissé ou taloché</p> <p><u>Composant de la construction:</u> 3 - Parois verticales intérieures - Revêtements de murs, poteaux, cloisons, gaines, coffres + 3 - Parois verticales intérieures - Murs et cloisons maçonnés</p> <p><u>Partie à sonder:</u> Couche1: Peinture décorative (pailletées, gouttelettes, ...) + Couche2: Enduit à base de plâtre lissé ou taloché</p> <p><u>Justificatif:</u> Après analyse en laboratoire</p>	<p><u>Analyse:</u> P006</p> <p><u>Partie analysée par le laboratoire:</u> - Phase 2 Matériau de type maillage de fibres et liant (blanc) ; matériau de type système d'enduit peinture (blanc) ; matériau semi-dur de type plâtre (blanc) Absence d'amiante - Phase 3 Matériau semi-dur de type plâtre (blanc) Absence d'amiante</p>	

## ZPSO004 : Colle de faïence

### Pièces : Cuisine

Localisation	Continuité / Discontinuité	n° de sondage	Zone	Prélèvement effectué / Sondage et extension	Echantillon	Analyse	Photo
Cuisine	Unique	1	Faïence	Oui Cuisine : Faïence	<p><u>Identifiant:</u> ZPSO004  <u>Réf. échantillon:</u> MA2405084804/P007  <u>Réf. laboratoire:</u> 24EK026942-007  <u>Description:</u> Colle de faïence  <u>Composant de la construction:</u> 3 - Parois verticales intérieures - Revêtements de murs, poteaux, cloisons, gaines, coffres  <u>Partie à sonder:</u> Colle de faïence  <u>Justificatif:</u> Après analyse en laboratoire</p>	<p><u>Analyse:</u> P007  <u>Partie analysée par le laboratoire:</u>            - Phase 2 Matériau de type peinture (blanc) ; matériau dur de type carrelage, faïence (blanc) ; matériau dur de type ciment-colle (beige) ; matériau souple fibreux de type papier, carton (beige) ; matériau semi-dur (brillant) (blanc) en traces ; matériau souple (gris)            Absence d'amiante            - Phase 3 Matériau souple fibreux de type papier, carton (beige)            Absence d'amiante</p>	

## ZPSO005 : Colle de faïence

### Pièces : Salle de bains

Localisation	Continuité / Discontinuité	n° de sondage	Zone	Prélèvement effectué / Sondage et extension	Echantillon	Analyse	Photo
Salle de bains	Unique	1	Faïence	Oui Salle de bains : Faïence	<p><u>Identifiant:</u> ZPSO005  <u>Réf. échantillon:</u> MA2405084804/P008  <u>Réf. laboratoire:</u> 24EK026942-008  <u>Description:</u> Colle de faïence  <u>Composant de la construction:</u> 3 - Parois verticales intérieures - Revêtements de murs, poteaux, cloisons, gaines, coffres  <u>Partie à sonder:</u> Colle de faïence  <u>Justificatif:</u> Après analyse en laboratoire</p>	<p><u>Analyse:</u> P008  <u>Partie analysée par le laboratoire:</u>            - Matériau dur de type carrelage, faïence (blanc) ; matériau de type peinture (blanc) ; matériau dur de type joint ciment (blanc) en traces ; matériau dur de type ciment-colle (beige) : Absence d'amiante</p>	

**ZPSO007 : Peinture décorative (pailletées, gouttelettes, ...)**

**Pièces : Entrée, Chambre 1, Séjour, Chambre 2, Chambre 3, Cuisine, Salle de bains, WC, Dégagement**

Localisation	Continuité / Discontinuité	n° de sondage	Zone	Prélèvement effectué / Sondage et extension	Echantillon	Analyse	Photo
Entrée	Discontinue	1	Peinture boiserie	Sondage et extension de la ZPSO du ou des échantillon(s) : P010	<p><u>Identifiant:</u> ZPSO007  <u>Réf. échantillon:</u> MA2405084804/P010  <u>Réf. laboratoire:</u> 24EK026942-010  <u>Description:</u> Peinture décorative (pailletées, gouttelettes, ...)  <u>Composant de la construction:</u> 3 - Parois verticales intérieures - Revêtements de murs, poteaux, cloisons, gaines, coffres  <u>Partie à sonder:</u> Peinture décorative (pailletées, gouttelettes, ...)  <u>Justificatif:</u> Après analyse en laboratoire</p>	<u>Analyse:</u> P010	Idem photo : P010
Chambre 1	Discontinue	2	Peinture boiserie	Sondage et extension de la ZPSO du ou des échantillon(s) : P010	<p><u>Identifiant:</u> ZPSO007  <u>Réf. échantillon:</u> MA2405084804/P010  <u>Réf. laboratoire:</u> 24EK026942-010  <u>Description:</u> Peinture décorative (pailletées, gouttelettes, ...)  <u>Composant de la construction:</u> 3 - Parois verticales intérieures - Revêtements de murs, poteaux, cloisons, gaines, coffres  <u>Partie à sonder:</u> Peinture décorative (pailletées, gouttelettes, ...)  <u>Justificatif:</u> Après analyse en laboratoire</p>	<u>Analyse:</u> P010	Idem photo : P010
Séjour	Discontinue	3	Peinture boiserie	Sondage et extension de la ZPSO du ou des échantillon(s) : P010	<p><u>Identifiant:</u> ZPSO007  <u>Réf. échantillon:</u> MA2405084804/P010  <u>Réf. laboratoire:</u> 24EK026942-010  <u>Description:</u> Peinture décorative (pailletées, gouttelettes, ...)  <u>Composant de la construction:</u> 3 - Parois verticales intérieures - Revêtements de murs, poteaux, cloisons, gaines, coffres  <u>Partie à sonder:</u> Peinture décorative (pailletées, gouttelettes, ...)  <u>Justificatif:</u> Après analyse en laboratoire</p>	<u>Analyse:</u> P010	Idem photo : P010



Chambre 2	Discontinue	4	Peinture boiserie	Sondage et extension de la ZPSO du ou des échantillon(s) : P010	<p><u>Identifiant:</u> ZPSO007  <u>Réf. échantillon:</u> MA2405084804/P010  <u>Réf. laboratoire:</u> 24EK026942-010  <u>Description:</u> Peinture décorative (pailletées, gouttelettes, ...)  <u>Composant de la construction:</u> 3 - Parois verticales intérieures - Revêtements de murs, poteaux, cloisons, gaines, coffres  <u>Partie à sonder:</u> Peinture décorative (pailletées, gouttelettes, ...)  <u>Justificatif:</u> Après analyse en laboratoire</p>	<p><u>Analyse:</u> P010</p>	Idem photo : P010
Chambre 3	Discontinue	5	Peinture boiserie	Sondage et extension de la ZPSO du ou des échantillon(s) : P010	<p><u>Identifiant:</u> ZPSO007  <u>Réf. échantillon:</u> MA2405084804/P010  <u>Réf. laboratoire:</u> 24EK026942-010  <u>Description:</u> Peinture décorative (pailletées, gouttelettes, ...)  <u>Composant de la construction:</u> 3 - Parois verticales intérieures - Revêtements de murs, poteaux, cloisons, gaines, coffres  <u>Partie à sonder:</u> Peinture décorative (pailletées, gouttelettes, ...)  <u>Justificatif:</u> Après analyse en laboratoire</p>	<p><u>Analyse:</u> P010</p>	Idem photo : P010
Cuisine	Discontinue	6	Peinture boiserie	Oui Cuisine : Peinture boiserie	<p><u>Identifiant:</u> ZPSO007  <u>Réf. échantillon:</u> MA2405084804/P010  <u>Réf. laboratoire:</u> 24EK026942-010  <u>Description:</u> Peinture décorative (pailletées, gouttelettes, ...)  <u>Composant de la construction:</u> 3 - Parois verticales intérieures - Revêtements de murs, poteaux, cloisons, gaines, coffres  <u>Partie à sonder:</u> Peinture décorative (pailletées, gouttelettes, ...)  <u>Justificatif:</u> Après analyse en laboratoire</p>	<p><u>Analyse:</u> P010  <u>Partie analysée par le laboratoire:</u>  - Matériau de type système d'enduit peinture (blanc) ; matériau semi-dur fibreux de type bois, copeaux (marron) : Absence d'amiante</p>	
Salle de bains	Discontinue	7	Peinture boiserie	Sondage et extension de la ZPSO du ou des échantillon(s) : P010	<p><u>Identifiant:</u> ZPSO007  <u>Réf. échantillon:</u> MA2405084804/P010  <u>Réf. laboratoire:</u> 24EK026942-010  <u>Description:</u> Peinture décorative (pailletées, gouttelettes, ...)  <u>Composant de la construction:</u> 3 - Parois verticales intérieures - Revêtements de murs, poteaux, cloisons, gaines, coffres  <u>Partie à sonder:</u> Peinture décorative (pailletées, gouttelettes, ...)  <u>Justificatif:</u> Après analyse en laboratoire</p>	<p><u>Analyse:</u> P010</p>	Idem photo : P010

WC	Discontinue	8	Peinture boiserie	Sondage et extension de la ZPSO du ou des échantillon(s) : P010	<p><u>Identifiant:</u> ZPSO007  <u>Réf. échantillon:</u> MA2405084804/P010  <u>Réf. laboratoire:</u> 24EK026942-010  <u>Description:</u> Peinture décorative (pailletées, gouttelettes, ...)  <u>Composant de la construction:</u> 3 - Parois verticales intérieures - Revêtements de murs, poteaux, cloisons, gaines, coffres  <u>Partie à sonder:</u> Peinture décorative (pailletées, gouttelettes, ...)  <u>Justificatif:</u> Après analyse en laboratoire</p>	<u>Analyse:</u> P010	Idem photo : P010
Dégagement	Discontinue	9	Peinture boiserie	Sondage et extension de la ZPSO du ou des échantillon(s) : P010	<p><u>Identifiant:</u> ZPSO007  <u>Réf. échantillon:</u> MA2405084804/P010  <u>Réf. laboratoire:</u> 24EK026942-010  <u>Description:</u> Peinture décorative (pailletées, gouttelettes, ...)  <u>Composant de la construction:</u> 3 - Parois verticales intérieures - Revêtements de murs, poteaux, cloisons, gaines, coffres  <u>Partie à sonder:</u> Peinture décorative (pailletées, gouttelettes, ...)  <u>Justificatif:</u> Après analyse en laboratoire</p>	<u>Analyse:</u> P010	Idem photo : P010

## 4 - Plafonds et faux plafonds

ZPSO008 : Couche1: Peinture décorative (pailletées, gouttelettes...) + Couche2: Enduit à base de plâtre lissé ou taloché							
Pièces : Entrée, Chambre 1, Séjour, Chambre 2, Chambre 3, Cuisine, Salle de bains, WC, Dégagement							
Localisation	Continuité / Discontinuité	n° de sondage	Zone	Prélèvement effectué / Sondage et extension	Echantillon	Analyse	Photo
Entrée	Discontinue	1	Plafond	Sondage et extension de la ZPSO du ou des échantillon(s) : P011, P012	<p><u>Identifiant:</u> ZPSO008  <u>Echantillon:</u>            MA2405084804/P011, réf. labo.: 24EK026942-011            MA2405084804/P012, réf. labo.: 24EK026942-012  <u>Description:</u> Couche1: Peinture décorative (pailletées, gouttelettes...) + Couche2: Enduit à base de plâtre lissé ou taloché  <u>Composant de la construction:</u> 4 - Plafonds et faux plafonds - Plafonds  <u>Partie à sonder:</u> Couche1: Peinture décorative (pailletées, gouttelettes...) + Couche2: Enduit à base de plâtre lissé ou taloché  <u>Justificatif:</u> Après analyse en laboratoire</p>	<u>Analyse:</u> P011, P012	Idem photo : P011; P012

Chambre 1	Discontinue	2	Plafond	Sondage et extension de la ZPSO du ou des échantillon(s) : P011, P012	<p><u>Identifiant:</u> ZPSO008</p> <p><u>Echantillon:</u> MA2405084804/P011, réf. labo.: 24EK026942-011 MA2405084804/P012, réf. labo.: 24EK026942-012</p> <p><u>Description:</u> Couche1: Peinture décorative (pailletées, gouttelettes...) + Couche2: Enduit à base de plâtre lissé ou taloché</p> <p><u>Composant de la construction:</u> 4 - Plafonds et faux plafonds - Plafonds</p> <p><u>Partie à sonder:</u> Couche1: Peinture décorative (pailletées, gouttelettes...) + Couche2: Enduit à base de plâtre lissé ou taloché</p> <p><u>Justificatif:</u> Après analyse en laboratoire</p>	<p><u>Analyse:</u> P011, P012</p>	Idem photo : P011; P012
Séjour	Discontinue	3	Plafond	Sondage et extension de la ZPSO du ou des échantillon(s) : P011, P012	<p><u>Identifiant:</u> ZPSO008</p> <p><u>Echantillon:</u> MA2405084804/P011, réf. labo.: 24EK026942-011 MA2405084804/P012, réf. labo.: 24EK026942-012</p> <p><u>Description:</u> Couche1: Peinture décorative (pailletées, gouttelettes...) + Couche2: Enduit à base de plâtre lissé ou taloché</p> <p><u>Composant de la construction:</u> 4 - Plafonds et faux plafonds - Plafonds</p> <p><u>Partie à sonder:</u> Couche1: Peinture décorative (pailletées, gouttelettes...) + Couche2: Enduit à base de plâtre lissé ou taloché</p> <p><u>Justificatif:</u> Après analyse en laboratoire</p>	<p><u>Analyse:</u> P011, P012</p>	Idem photo : P011; P012
Chambre 2	Discontinue	4	Plafond	Sondage et extension de la ZPSO du ou des échantillon(s) : P011, P012	<p><u>Identifiant:</u> ZPSO008</p> <p><u>Echantillon:</u> MA2405084804/P011, réf. labo.: 24EK026942-011 MA2405084804/P012, réf. labo.: 24EK026942-012</p> <p><u>Description:</u> Couche1: Peinture décorative (pailletées, gouttelettes...) + Couche2: Enduit à base de plâtre lissé ou taloché</p> <p><u>Composant de la construction:</u> 4 - Plafonds et faux plafonds - Plafonds</p> <p><u>Partie à sonder:</u> Couche1: Peinture décorative (pailletées, gouttelettes...) + Couche2: Enduit à base de plâtre lissé ou taloché</p> <p><u>Justificatif:</u> Après analyse en laboratoire</p>	<p><u>Analyse:</u> P011, P012</p>	Idem photo : P011; P012

Chambre 3	Discontinue	5	Plafond	Sondage et extension de la ZPSO du ou des échantillon(s) : P011, P012	<p><u>Identifiant:</u> ZPSO008</p> <p><u>Echantillon:</u> MA2405084804/P011, réf. labo.: 24EK026942-011 MA2405084804/P012, réf. labo.: 24EK026942-012</p> <p><u>Description:</u> Couche1: Peinture décorative (pailletées, gouttelettes...) + Couche2: Enduit à base de plâtre lissé ou taloché</p> <p><u>Composant de la construction:</u> 4 - Plafonds et faux plafonds - Plafonds</p> <p><u>Partie à sonder:</u> Couche1: Peinture décorative (pailletées, gouttelettes...) + Couche2: Enduit à base de plâtre lissé ou taloché</p> <p><u>Justificatif:</u> Après analyse en laboratoire</p>	<p><u>Analyse:</u> P011, P012</p>	Idem photo : P011; P012
Cuisine	Discontinue	6	Plafond	Oui Cuisine : Plafond	<p><u>Identifiant:</u> ZPSO008</p> <p><u>Echantillon:</u> MA2405084804/P011, réf. labo.: 24EK026942-011 MA2405084804/P012, réf. labo.: 24EK026942-012</p> <p><u>Description:</u> Couche1: Peinture décorative (pailletées, gouttelettes...) + Couche2: Enduit à base de plâtre lissé ou taloché</p> <p><u>Composant de la construction:</u> 4 - Plafonds et faux plafonds - Plafonds</p> <p><u>Partie à sonder:</u> Couche1: Peinture décorative (pailletées, gouttelettes...) + Couche2: Enduit à base de plâtre lissé ou taloché</p> <p><u>Justificatif:</u> Après analyse en laboratoire</p>	<p><u>Analyse:</u> P011</p> <p><u>Partie analysée par le laboratoire:</u> - Phase 1 Matériau de type système d'enduit peinture (blanc) ; matériau semi-dur de type plâtre (blanc) Absence d'amiante - Phase 2 Matériau semi-dur de type plâtre (blanc) Absence d'amiante</p>	
Salle de bains	Discontinue	7	Plafond	Oui Salle de bains : Plafond	<p><u>Identifiant:</u> ZPSO008</p> <p><u>Echantillon:</u> MA2405084804/P011, réf. labo.: 24EK026942-011 MA2405084804/P012, réf. labo.: 24EK026942-012</p> <p><u>Description:</u> Couche1: Peinture décorative (pailletées, gouttelettes...) + Couche2: Enduit à base de plâtre lissé ou taloché</p> <p><u>Composant de la construction:</u> 4 - Plafonds et faux plafonds - Plafonds</p> <p><u>Partie à sonder:</u> Couche1: Peinture décorative (pailletées, gouttelettes...) + Couche2: Enduit à base de plâtre lissé ou taloché</p> <p><u>Justificatif:</u> Après analyse en laboratoire</p>	<p><u>Analyse:</u> P012</p> <p><u>Partie analysée par le laboratoire:</u> - Phase 1 Matériau de type système d'enduit peinture (blanc) ; matériau semi-dur de type plâtre (blanc) Absence d'amiante - Phase 2 Matériau semi-dur de type plâtre (blanc) Absence d'amiante</p>	

WC	Discontinue	8	Plafond	Sondage et extension de la ZPSO du ou des échantillon(s) : P011, P012	<p><u>Identifiant:</u> ZPSO008</p> <p><u>Echantillon:</u> MA2405084804/P011, réf. labo.: 24EK026942-011 MA2405084804/P012, réf. labo.: 24EK026942-012</p> <p><u>Description:</u> Couche1: Peinture décorative (pailletées, gouttelettes...) + Couche2: Enduit à base de plâtre lissé ou taloché</p> <p><u>Composant de la construction:</u> 4 - Plafonds et faux plafonds - Plafonds</p> <p><u>Partie à sonder:</u> Couche1: Peinture décorative (pailletées, gouttelettes...) + Couche2: Enduit à base de plâtre lissé ou taloché</p> <p><u>Justificatif:</u> Après analyse en laboratoire</p>	<p><u>Analyse:</u> P011, P012</p>	Idem photo : P011; P012
Dégagement	Discontinue	9	Plafond	Sondage et extension de la ZPSO du ou des échantillon(s) : P011, P012	<p><u>Identifiant:</u> ZPSO008</p> <p><u>Echantillon:</u> MA2405084804/P011, réf. labo.: 24EK026942-011 MA2405084804/P012, réf. labo.: 24EK026942-012</p> <p><u>Description:</u> Couche1: Peinture décorative (pailletées, gouttelettes...) + Couche2: Enduit à base de plâtre lissé ou taloché</p> <p><u>Composant de la construction:</u> 4 - Plafonds et faux plafonds - Plafonds</p> <p><u>Partie à sonder:</u> Couche1: Peinture décorative (pailletées, gouttelettes...) + Couche2: Enduit à base de plâtre lissé ou taloché</p> <p><u>Justificatif:</u> Après analyse en laboratoire</p>	<p><u>Analyse:</u> P011, P012</p>	Idem photo : P011; P012

## 5 - Planchers et planchers techniques

**ZPSO009 : Couche1: Sous-couche (carton, feutre, ...) de revêtement souple + Couche2: Colle non bitumineuse + Couche3: Colle de carrelage + Couche4: Joint de carrelage + Couche5: Ragréage**

**Pièces : Cuisine**

Localisation	Continuité / Discontinuité	n° de sondage	Zone	Prélèvement effectué / Sondage et extension	Echantillon	Analyse	Photo
--------------	-------------------------------	------------------	------	--	-------------	---------	-------



Cuisine	Unique	1	Sol	Oui Cuisine : Sol	<p><u>Identifiant:</u> ZPSO009  <u>Réf. échantillon:</u> MA2405084804/P013  <u>Réf. laboratoire:</u> 24EK026942-013  <u>Description:</u> Couche1: Sous-couche (carton, feutre, ...) de revêtement souple + Couche2: Colle non bitumineuse + Couche3: Colle de carrelage + Couche4: Joint de carrelage + Couche5: Ragréage  <u>Composant de la construction:</u> 5 - Planchers et planchers techniques - Revêtements de sols  <u>Partie à sonder:</u> Couche1: Sous-couche (carton, feutre, ...) de revêtement souple + Couche2: Colle non bitumineuse + Couche3: Colle de carrelage + Couche4: Joint de carrelage + Couche5: Ragréage  <u>Justificatif:</u> Après analyse en laboratoire</p>	<p><u>Analyse:</u> P013  <u>Partie analysée par le laboratoire:</u>            - Phase 1 Matériau souple de type revêtement de sol (beige)            Absence d'amiante            - Phase 2 Matériau de type colle (jaune) ; matériau souple de type revêtement de sol (blanc) + (marron) (clair)            Absence d'amiante            - Phase 3 Matériau de type colle (jaune) ; matériau de type peinture (beige) ; matériau de type peinture (blanc) ; matériau semi-dur de type ragréage (rose) ; matériau semi-dur (beige) ; matériau semi-dur (marron) ; matériau semi-dur de type ragréage (gris)            Absence d'amiante            - Phase 4 Matériau semi-dur de type ragréage (gris) ; matériau semi-dur (gris) (foncé) + (gris) (clair)            Absence d'amiante</p>	
---------	--------	---	-----	----------------------	--	---	--

**ZPSO010 : Couche1: Sous-couche (carton, feutre, ...) de revêtement souple + Couche2: Colle non bitumineuse**

**Pièces : Salle de bains**

Localisation	Continuité / Discontinuité	n° de sondage	Zone	Prélèvement effectué / Sondage et extension	Echantillon	Analyse	Photo
Salle de bains	Unique	1	Sol	Oui Salle de bains : Sol	<p><u>Identifiant:</u> ZPSO010  <u>Réf. échantillon:</u> MA2405084804/P014  <u>Réf. laboratoire:</u> 24EK026942-014  <u>Description:</u> Couche1: Sous-couche (carton, feutre, ...) de revêtement souple + Couche2: Colle non bitumineuse  <u>Composant de la construction:</u> 5 - Planchers et planchers techniques - Revêtements de sols  <u>Partie à sonder:</u> Couche1: Sous-couche (carton, feutre, ...) de revêtement souple + Couche2: Colle non bitumineuse  <u>Justificatif:</u> Après analyse en laboratoire</p>	<p><u>Analyse:</u> P014  <u>Partie analysée par le laboratoire:</u>            - Phase 1 Matériau souple de type revêtement de sol (beige)            Absence d'amiante            - Phase 2 Matériau de type colle (jaune) ; matériau de type peinture (blanc) ; matériau souple de type revêtement de sol (beige)            Absence d'amiante            - Phase 3 Matériau de type colle (jaune) ; matériau semi-dur fibreux de type bois, copeaux (marron) + (vert) ; matériau souple (blanc)            Absence d'amiante</p>	

**ZPSO011 : Couche1: Sous-couche (carton, feutre, ...) de revêtement souple + Couche2: Colle non bitumineuse + Couche3: Ragréage**

**Pièces : Entrée, Chambre 1, Séjour, Chambre 2, Chambre 3, WC, Dégagement**

Localisation	Continuité / Discontinuité	n° de sondage	Zone	Prélèvement effectué / Sondage et extension	Echantillon	Analyse	Photo
Entrée	Discontinue	1	Sol	Sondage et extension de la ZPSO du ou des échantillon(s) : P015, P016	<p><u>Identifiant:</u> ZPSO011</p> <p><u>Echantillon:</u> MA2405084804/P015, réf. labo.: 24EK026942-015 MA2405084804/P016, réf. labo.: 24EK026942-016</p> <p><u>Description:</u> Couche1: Sous-couche (carton, feutre, ...) de revêtement souple + Couche2: Colle non bitumineuse + Couche3: Ragréage</p> <p><u>Composant de la construction:</u> 5 - Planchers et planchers techniques - Revêtements de sols</p> <p><u>Partie à sonder:</u> Couche1: Sous-couche (carton, feutre, ...) de revêtement souple + Couche2: Colle non bitumineuse + Couche3: Ragréage</p> <p><u>Justificatif:</u> Après analyse en laboratoire</p>	<p><u>Analyse:</u> P015, P016</p>	Idem photo : P016; P015
Chambre 1	Discontinue	2	Sol	Sondage et extension de la ZPSO du ou des échantillon(s) : P015, P016	<p><u>Identifiant:</u> ZPSO011</p> <p><u>Echantillon:</u> MA2405084804/P015, réf. labo.: 24EK026942-015 MA2405084804/P016, réf. labo.: 24EK026942-016</p> <p><u>Description:</u> Couche1: Sous-couche (carton, feutre, ...) de revêtement souple + Couche2: Colle non bitumineuse + Couche3: Ragréage</p> <p><u>Composant de la construction:</u> 5 - Planchers et planchers techniques - Revêtements de sols</p> <p><u>Partie à sonder:</u> Couche1: Sous-couche (carton, feutre, ...) de revêtement souple + Couche2: Colle non bitumineuse + Couche3: Ragréage</p> <p><u>Justificatif:</u> Après analyse en laboratoire</p>	<p><u>Analyse:</u> P015, P016</p>	Idem photo : P016; P015
Séjour	Discontinue	3	Sol	Sondage et extension de la ZPSO du ou des échantillon(s) : P015, P016	<p><u>Identifiant:</u> ZPSO011</p> <p><u>Echantillon:</u> MA2405084804/P015, réf. labo.: 24EK026942-015 MA2405084804/P016, réf. labo.: 24EK026942-016</p> <p><u>Description:</u> Couche1: Sous-couche (carton, feutre, ...) de revêtement souple + Couche2: Colle non bitumineuse + Couche3: Ragréage</p> <p><u>Composant de la construction:</u> 5 - Planchers et planchers techniques - Revêtements de sols</p> <p><u>Partie à sonder:</u> Couche1: Sous-couche (carton, feutre, ...) de revêtement souple + Couche2: Colle non bitumineuse + Couche3: Ragréage</p> <p><u>Justificatif:</u> Après analyse en laboratoire</p>	<p><u>Analyse:</u> P015, P016</p>	Idem photo : P016; P015

Chambre 2	Discontinue	4	Sol	Oui Chambre 2 : Sol	<p><u>Identifiant:</u> ZPSO011 <u>Echantillon:</u> MA2405084804/P015, réf. labo.: 24EK026942-015 MA2405084804/P016, réf. labo.: 24EK026942-016 <u>Description:</u> Couche1: Sous-couche (carton, feutre, ...) de revêtement souple + Couche2: Colle non bitumineuse + Couche3: Ragréage <u>Composant de la construction:</u> 5 - Planchers et planchers techniques - Revêtements de sols <u>Partie à sonder:</u> Couche1: Sous-couche (carton, feutre, ...) de revêtement souple + Couche2: Colle non bitumineuse + Couche3: Ragréage <u>Justificatif:</u> Après analyse en laboratoire</p>	<p><u>Analyse:</u> P016 <u>Partie analysée par le laboratoire:</u> - Phase 1 Matériau souple de type revêtement de sol (marron) Absence d'amiante - Phase 2 Matériau de type colle (jaune) ; matériau de type peinture (beige) ; matériau semi-dur de type ragréage (gris) (foncé) ; matériau semi-dur de type ragréage (gris) (clair) ; matériau de type peinture (blanc) ; matériau semi-dur fibreux de type bois, copeaux (marron) Absence d'amiante</p>	
Chambre 3	Discontinue	5	Sol	Oui Chambre 3 : Sol	<p><u>Identifiant:</u> ZPSO011 <u>Echantillon:</u> MA2405084804/P015, réf. labo.: 24EK026942-015 MA2405084804/P016, réf. labo.: 24EK026942-016 <u>Description:</u> Couche1: Sous-couche (carton, feutre, ...) de revêtement souple + Couche2: Colle non bitumineuse + Couche3: Ragréage <u>Composant de la construction:</u> 5 - Planchers et planchers techniques - Revêtements de sols <u>Partie à sonder:</u> Couche1: Sous-couche (carton, feutre, ...) de revêtement souple + Couche2: Colle non bitumineuse + Couche3: Ragréage <u>Justificatif:</u> Après analyse en laboratoire</p>	<p><u>Analyse:</u> P015 <u>Partie analysée par le laboratoire:</u> - Phase 1 Matériau souple de type revêtement de sol (marron) Absence d'amiante - Phase 2 Matériau de type colle (jaune) ; matériau semi-dur de type ragréage (gris) Absence d'amiante</p>	
WC	Discontinue	6	Sol	Sondage et extension de la ZPSO du ou des échantillon(s) : P015, P016	<p><u>Identifiant:</u> ZPSO011 <u>Echantillon:</u> MA2405084804/P015, réf. labo.: 24EK026942-015 MA2405084804/P016, réf. labo.: 24EK026942-016 <u>Description:</u> Couche1: Sous-couche (carton, feutre, ...) de revêtement souple + Couche2: Colle non bitumineuse + Couche3: Ragréage <u>Composant de la construction:</u> 5 - Planchers et planchers techniques - Revêtements de sols <u>Partie à sonder:</u> Couche1: Sous-couche (carton, feutre, ...) de revêtement souple + Couche2: Colle non bitumineuse + Couche3: Ragréage <u>Justificatif:</u> Après analyse en laboratoire</p>	<p><u>Analyse:</u> P015, P016</p>	Idem photo : P016; P015

Dégagement	Discontinue	7	Sol	Sondage et extension de la ZPSO du ou des échantillon(s) : P015, P016	<p><u>Identifiant:</u> ZPSO011</p> <p><u>Echantillon:</u> MA2405084804/P015, réf. labo.: 24EK026942-015 MA2405084804/P016, réf. labo.: 24EK026942-016</p> <p><u>Description:</u> Couche1: Sous-couche (carton, feutre, ...) de revêtement souple + Couche2: Colle non bitumineuse + Couche3: Ragréage</p> <p><u>Composant de la construction:</u> 5 - Planchers et planchers techniques - Revêtements de sols</p> <p><u>Partie à sonder:</u> Couche1: Sous-couche (carton, feutre, ...) de revêtement souple + Couche2: Colle non bitumineuse + Couche3: Ragréage</p> <p><u>Justificatif:</u> Après analyse en laboratoire</p>	<p><u>Analyse:</u> P015, P016</p>	Idem photo : P016; P015
------------	-------------	---	-----	---	--	---------------------------------------	-------------------------

## 6 - Conduits et accessoires intérieurs

**Sans objet**

## 7 - Ascenseurs, monte-charges et escaliers mécaniques

**Sans objet**

## 8 - Équipements divers et accessoires

### ZPSO006 : Plaques souples bitumineuses antivibratiles

#### Pièces : Cuisine

Localisation	Continuité / Discontinuité	n° de sondage	Zone	Prélèvement effectué / Sondage et extension	Echantillon	Analyse	Photo
Cuisine	Unique	1	Plaque sous-évier	Oui Cuisine : Plaque sous-évier	<p><u>Identifiant:</u> ZPSO006</p> <p><u>Réf. échantillon:</u> MA2405084804/P009</p> <p><u>Réf. laboratoire:</u> 24EK026942-009</p> <p><u>Description:</u> Plaques souples bitumineuses antivibratiles</p> <p><u>Composant de la construction:</u> 8 - Équipements divers et accessoires - Portes de placard, baignoires et éviers métalliques</p> <p><u>Partie à sonder:</u> Plaques souples bitumineuses antivibratiles</p> <p><u>Justificatif:</u> Après analyse en laboratoire</p>	<p><u>Analyse:</u> P009</p> <p><u>Partie analysée par le laboratoire:</u> - Phase 2 Matériau souple (transparent) ; matériau semi-dur de type plaque (bitumineux) (noir) ; matériau de type colle (jaune) Absence d'amiante</p>	

## 9 - Fondations et soubassements

**Sans objet**

**10 - Aménagements, voiries et réseaux divers**

**Sans objet**

**11 - Composants Hors norme**

**Sans objet**

Légende : « ! - matériaux indissociables\* » l'échantillon multicouche a été envoyée au laboratoire avec une demande d'analyse sur chaque couche séparément. Cependant, le laboratoire n'ayant pas réussi à distinguer chacune d'entre-elle, le retour de l'analyse a été généralisé à l'ensemble de l'échantillon. Des investigations complémentaires pourront être réalisées sur simple demande.

OBLIGATION DONNEUR D'ORDRE SELON L'ARTICLE 11 DE L'ARRETE DU 16 JUILLET 2019

Si le donneur d'ordre n'est pas le propriétaire de l'immeuble bâti concerné par la mission de repérage, il adresse à ce dernier une copie du rapport établi par l'opérateur de repérage.

En cas de mission de repérage portant sur une partie privative d'un immeuble collectif à usage d'habitation, son propriétaire met à jour le contenu du DAPP prévu à l'article R. 1334-29-4 I du code de la santé publique, en y intégrant les données issues du rapport ou du pré-rapport de repérage amiante avant travaux. Il tient à disposition et communique ce DAPP, ainsi complété, selon les modalités prévues au II de l'article R. 1334-29-4 du code de la santé publique.

En cas de mission de repérage portant sur les parties communes d'un immeuble collectif à usage d'habitation ou sur un immeuble non utilisé à fin d'habitation, son propriétaire met à jour le contenu du DTA prévu au I de l'article R. 1334-29-5 du code de la santé publique ainsi que de sa fiche récapitulative, en y intégrant les données issues du rapport ou du pré-rapport de repérage amiante avant travaux. Il tient à disposition et communique ce DTA, ainsi complété, selon les modalités prévues au II de l'article R. 1334-29-5 du code de la santé publique.

En cas de mission de repérage portant sur tout ou partie d'un immeuble d'habitation ne comprenant qu'un seul logement, son propriétaire conserve le rapport ou le pré-rapport restituant les conditions de réalisation et les conclusions de cette recherche d'amiante. Il communique ce rapport, sur leur demande, à toute personne physique ou morale appelée à effectuer des travaux dans l'immeuble bâti ainsi qu'aux agents de contrôle de l'inspection du travail mentionnés à l'article L. 8211-1 du code du travail, aux agents du service de prévention des organismes de sécurité sociale et, en cas d'opération relevant du champ de l'article R. 4534-1 du code du travail, de l'organisme professionnel de prévention du bâtiment et des travaux publics.

## 7. RAPPORTS D'ANALYSES



**Eurofins Lab Environment Testing Portugal,  
Unipessoal Lda.**



**ADX GROUPE**  
**Abdelhakim Menni**  
Parc Saint Fiacre  
53200 CHATEAU GONTIER

### RAPPORT D'ANALYSE D'AMIANTE DANS LES MATERIAUX



N° de rapport d'analyse : AR-24-EK-026484-01

Date d'émission de rapport : 16/05/2024 8:55

Référence dossier Client:6643626340302Dossier: MA2405084804

Référence dossier N° : 24UV037899

Référence laboratoire N° : 24EK026942

Reçu par MyEasyLab le : 15/05/2024 13:07

Reçu par le laboratoire le : 15/05/2024

Date d'analyse : 15/05/2024

Indice n°	Référence client	Description visuelle	Technique utilisée / Analyste	Préparation		Résultats
				Nb prep / Nb grilles ou lames	Type	
001-01	P001 - 3 - Parois verticales interieures - Revêtements de murs, poteaux, cloisons, gaines, coffres + 3 - Parois verticales interieures - Cloisons seches (assemblees, prefabriquees) - Couche1: Peinture decorative (pailletees, gouttelettes, ) + Couche2: Enduits a base de platre ou ciment projetes, lisses ou taloches - Couche1: Peinture decorative (pailletees, gouttelettes, ) + Couche2: Enduits a base de platre ou ciment projetes, lisses ou taloches - Cuisine	Matériau de type maillage de fibres et liant (blanc) ; matériau de type peinture (beige) ; matériau semi-dur de type plaque (plâtreux) (marron)	MOLP / SCA2	4 / 4	-	Analyse réalisée non conclusive
001-02	P001 - 3 - Parois verticales interieures - Revêtements de murs, poteaux, cloisons, gaines, coffres + 3 - Parois verticales interieures - Cloisons seches (assemblees, prefabriquees) - Couche1: Peinture decorative (pailletees, gouttelettes, ) + Couche2: Enduits a base de platre ou ciment projetes, lisses ou taloches - Couche1: Peinture decorative (pailletees, gouttelettes, ) + Couche2: Enduits a base de platre ou ciment projetes, lisses ou taloches - Cuisine	Matériau de type maillage de fibres et liant (blanc) ; matériau de type peinture (beige) ; matériau semi-dur de type plaque (plâtreux) (marron)	MET / JMSK	1 / 2	Calcination et/ou attaque acide (méthode interne de traitement)	Fibres d'amiante non détectées

La reproduction de ce document n'est autorisée que sous sa forme intégrale. Il comporte 13 page(s). Le présent rapport ne concerne que les objets soumis à l'essai tels qu'ils ont été reçus au laboratoire. Les essais identifiés par le symbole \* ne sont pas inclus dans la portée d'accréditation.

**Eurofins Lab Environment Testing Portugal, Unipessoal Lda.**  
Rua Monte de Além, 62  
4580-733 Sobrosa - Paredes, PORTUGAL

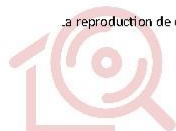

1/13



**Eurofins Lab Environment Testing Portugal,  
Unipessoal Lda.**



N° de rapport d'analyse : AR-24-EK-026484-01

Indice n°	Référence client	Description visuelle	Technique utilisée / Analyste	Préparation		Résultats
				Nb prep / Nb grilles ou lames	Type	
002-01	P002 - 3 - Parois verticales intérieures - Revêtements de murs, poteaux, cloisons, gaines, coffres + 3 - Parois verticales intérieures - Cloisons seches (assemblees, prefabriquees) - Couche1: Peinture decorative (pailleetes, goutteletes, ) + Couche2: Enduits a base de platre ou ciment projetes, lisses ou taloches - Couche1: Peinture decorative (pailleetes, goutteletes, ) + Couche2: Enduits a base de platre ou ciment projetes, lisses ou taloches - Salle de bains	Matériau de type maillage de fibres et liant (blanc) ; matériau de type système d'enduit peinture (brillant) (rose) ; matériau semi-dur de type plaque (plâtreux) (marron)	MOLP / SCA2	2 / 2	-	Analyse réalisée non conclusive
002-02	P002 - 3 - Parois verticales intérieures - Revêtements de murs, poteaux, cloisons, gaines, coffres + 3 - Parois verticales intérieures - Cloisons seches (assemblees, prefabriquees) - Couche1: Peinture decorative (pailleetes, goutteletes, ) + Couche2: Enduits a base de platre ou ciment projetes, lisses ou taloches - Couche1: Peinture decorative (pailleetes, goutteletes, ) + Couche2: Enduits a base de platre ou ciment projetes, lisses ou taloches - Salle de bains	Matériau de type maillage de fibres et liant (blanc) ; matériau de type système d'enduit peinture (brillant) (rose) ; matériau semi-dur de type plaque (plâtreux) (marron)	MET / JMSK	1 / 2	Calcination et/ou attaque acide (méthode interne de traitement)	Fibres d'amiante non détectées

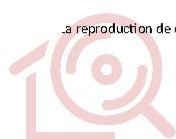

La reproduction de ce document n'est autorisée que sous sa forme intégrale. Il comporte 13 page(s). Le présent rapport ne concerne que les objets soumis à l'essai tels qu'ils ont été reçus au laboratoire. Les essais identifiés par le symbole \* ne sont pas inclus dans la portée d'accréditation.

**Eurofins Lab Environment Testing Portugal, Unipessoal Lda.**  
Rua Monte de Além, 62  
4580-733 Sobrosa - Paredes, PORTUGAL

2/13





**Eurofins Lab Environment Testing Portugal,  
 Unipessoal Lda.**



N° de rapport d'analyse : AR-24-EK-026484-01

Indice n°	Référence client	Description visuelle	Technique utilisée / Analyste	Préparation		Résultats
				Nb prep / Nb grilles ou lames	Type	
003-01	P003 - 3 - Parois verticales interieures - Revetements de murs, poteaux, cloisons, gaines, coffres + 3 - Parois verticales interieures - Murs et cloisons maconnes - Couche1: Peinture decorative (pailletees, gouttelettes, ) + Couche2: Enduit a base de ciment lisse ou taloche - Couche1: Peinture decorative (pailletees, gouttelettes, ) + Couche2: Enduit a base de ciment lisse ou taloche - Salle de bains	Matériau de type maillage de fibres et liant (blanc) ; matériau de type système d'enduit peinture (brillant) (rose) ; matériau semi-dur de type plâtre (blanc) ; matériau semi-dur (beige)	MOLP / SCA2	2 / 2	-	Analyse réalisée non conclusive
003-02	P003 - 3 - Parois verticales interieures - Revetements de murs, poteaux, cloisons, gaines, coffres + 3 - Parois verticales interieures - Murs et cloisons maconnes - Couche1: Peinture decorative (pailletees, gouttelettes, ) + Couche2: Enduit a base de ciment lisse ou taloche - Couche1: Peinture decorative (pailletees, gouttelettes, ) + Couche2: Enduit a base de ciment lisse ou taloche - Salle de bains	Matériau de type maillage de fibres et liant (blanc) ; matériau de type système d'enduit peinture (brillant) (rose) ; matériau semi-dur de type plâtre (blanc) ; matériau semi-dur (beige)	MET / JMSK	1 / 2	Calcination et/ou attaque acide (méthode interne de traitement)	Fibres d'amiante non détectées
003-03	P003 - 3 - Parois verticales interieures - Revetements de murs, poteaux, cloisons, gaines, coffres + 3 - Parois verticales interieures - Murs et cloisons maconnes - Couche1: Peinture decorative (pailletees, gouttelettes, ) + Couche2: Enduit a base de ciment lisse ou taloche - Couche1: Peinture decorative (pailletees, gouttelettes, ) + Couche2: Enduit a base de ciment lisse ou taloche - Salle de bains	Matériau semi-dur de type plâtre (blanc)	MET / JMSK	1 / 2	Calcination et/ou attaque acide (méthode interne de traitement)	Fibres d'amiante non détectées

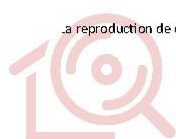

La reproduction de ce document n'est autorisée que sous sa forme intégrale. Il comporte 13 page(s). Le présent rapport ne concerne que les objets soumis à l'essai tels qu'ils ont été reçus au laboratoire. Les essais identifiés par le symbole \* ne sont pas inclus dans la portée d'accréditation.

**Eurofins Lab Environment Testing Portugal, Unipessoal Lda.**  
 Rua Monte de Além, 62  
 4580-733 Sobrosa - Paredes, PORTUGAL



**Eurofins Lab Environment Testing Portugal,  
Unipessoal Lda.**



N° de rapport d'analyse : AR-24-EK-026484-01

Indice n°	Référence client	Description visuelle	Technique utilisée / Analyste	Préparation		Résultats
				Nb prep / Nb grilles ou lames	Type	
004-01	P004 - 3 - Parois verticales intérieures - Revêtements de murs, poteaux, cloisons, gaines, coffres + 3 - Parois verticales intérieures - Murs et cloisons maconnes - Couche1: Peinture decorative (pailleetes, gouttelettes, ) + Couche2: Enduit a base de ciment lisse ou taloche - Couche1: Peinture decorative (pailleetes, gouttelettes, ) + Couche2: Enduit a base de ciment lisse ou taloche - Chambre 3	Matériau fibreux de type papier peint (gris); matériau semi-dur de type enduit (blanc); matériau semi-dur de type enduit (beige); matériau semi-dur de type plâtre (blanc)	MOLP / SCA2	2 / 2	-	Analyse réalisée non conclusive
004-02	P004 - 3 - Parois verticales intérieures - Revêtements de murs, poteaux, cloisons, gaines, coffres + 3 - Parois verticales intérieures - Murs et cloisons maconnes - Couche1: Peinture decorative (pailleetes, gouttelettes, ) + Couche2: Enduit a base de ciment lisse ou taloche - Couche1: Peinture decorative (pailleetes, gouttelettes, ) + Couche2: Enduit a base de ciment lisse ou taloche - Chambre 3	Matériau fibreux de type papier peint (gris); matériau semi-dur de type enduit (blanc); matériau semi-dur de type enduit (beige); matériau semi-dur de type plâtre (blanc)	MET / JMSK	1 / 2	Calcination et/ou attaque acide (méthode interne de traitement)	Fibres d'amiante non détectées
004-03	P004 - 3 - Parois verticales intérieures - Revêtements de murs, poteaux, cloisons, gaines, coffres + 3 - Parois verticales intérieures - Murs et cloisons maconnes - Couche1: Peinture decorative (pailleetes, gouttelettes, ) + Couche2: Enduit a base de ciment lisse ou taloche - Couche1: Peinture decorative (pailleetes, gouttelettes, ) + Couche2: Enduit a base de ciment lisse ou taloche - Chambre 3	Matériau semi-dur de type plâtre (blanc)	MET / JMSK	1 / 2	Calcination et/ou attaque acide (méthode interne de traitement)	Fibres d'amiante non détectées

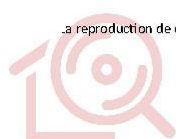

La reproduction de ce document n'est autorisée que sous sa forme intégrale. Il comporte 13 page(s). Le présent rapport ne concerne que les objets soumis à l'essai tels qu'ils ont été reçus au laboratoire. Les essais identifiés par le symbole \* ne sont pas inclus dans la portée d'accréditation.

**Eurofins Lab Environment Testing Portugal, Unipessoal Lda.**  
Rua Monte de Além, 62  
4580-733 Sobrosa - Paredes, PORTUGAL



**Eurofins Lab Environment Testing Portugal,  
 Unipessoal Lda.**



N° de rapport d'analyse : AR-24-EK-026484-01

Indice n°	Référence client	Description visuelle	Technique utilisée / Analyste	Préparation		Résultats
				Nb prep / Nb grilles ou lames	Type	
004-04	P004 - 3 - Parois verticales intérieures - Revêtements de murs, poteaux, cloisons, gaines, coffres + 3 - Parois verticales intérieures - Murs et cloisons maçonnées - Couche1: Peinture décorative (pailletees, gouttelettes, ) + Couche2: Enduit a base de ciment lisse ou taloche - Couche1: Peinture décorative (pailletees, gouttelettes, ) + Couche2: Enduit a base de ciment lisse ou taloche - Chambre 3	Matériau souple fibreux de type papier, carton (beige)	MOLP / SCA2	2 / 2	-	Fibres d'amiante non détectées

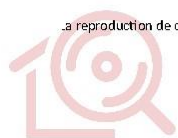

La reproduction de ce document n'est autorisée que sous sa forme intégrale. Il comporte 13 page(s). Le présent rapport ne concerne que les objets soumis à l'essai tels qu'ils ont été reçus au laboratoire. Les essais identifiés par le symbole \* ne sont pas inclus dans la portée d'accréditation.

**Eurofins Lab Environment Testing Portugal, Unipessoal Lda.**  
 Rua Monte de Além, 62  
 4580-733 Sobrosa - Paredes, PORTUGAL



**Eurofins Lab Environment Testing Portugal,  
Unipessoal Lda.**



N° de rapport d'analyse : AR-24-EK-026484-01

Indice n°	Référence client	Description visuelle	Technique utilisée / Analyste	Préparation		Résultats
				Nb prep / Nb grilles ou lames	Type	
005-01	P005 - 3 - Parois verticales intérieures - Revêtements de murs, poteaux, cloisons, gaines, coffres + 3 - Parois verticales intérieures - Murs et cloisons maconnes - Couche1: Peinture decorative (pailletees, gouttelettes, ) + Couche2: Enduit a base de platre lisse ou taloche - Couche1: Peinture decorative (pailletees, gouttelettes, ) + Couche2: Enduit a base de platre lisse ou taloche - Chambre 3	Matériau fibreux de type papier peint (blanc) ; matériau de type système d'enduit peinture (orange) ; matériau semi-dur de type plâtre (blanc)	MOLP / SCA2	2 / 2	-	Analyse réalisée non conclusive
005-02	P005 - 3 - Parois verticales intérieures - Revêtements de murs, poteaux, cloisons, gaines, coffres + 3 - Parois verticales intérieures - Murs et cloisons maconnes - Couche1: Peinture decorative (pailletees, gouttelettes, ) + Couche2: Enduit a base de platre lisse ou taloche - Couche1: Peinture decorative (pailletees, gouttelettes, ) + Couche2: Enduit a base de platre lisse ou taloche - Chambre 3	Matériau fibreux de type papier peint (blanc) ; matériau de type système d'enduit peinture (orange) ; matériau semi-dur de type plâtre (blanc)	MET / JMSK	1 / 2	Calcination et/ou attaque acide (méthode interne de traitement)	Fibres d'amiante non détectées
005-03	P005 - 3 - Parois verticales intérieures - Revêtements de murs, poteaux, cloisons, gaines, coffres + 3 - Parois verticales intérieures - Murs et cloisons maconnes - Couche1: Peinture decorative (pailletees, gouttelettes, ) + Couche2: Enduit a base de platre lisse ou taloche - Couche1: Peinture decorative (pailletees, gouttelettes, ) + Couche2: Enduit a base de platre lisse ou taloche - Chambre 3	Matériau semi-dur de type plâtre (blanc)	MET / JMSK	1 / 2	Calcination et/ou attaque acide (méthode interne de traitement)	Fibres d'amiante non détectées

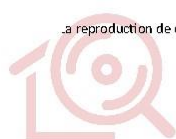

La reproduction de ce document n'est autorisée que sous sa forme intégrale. Il comporte 13 page(s). Le présent rapport ne concerne que les objets soumis à l'essai tels qu'ils ont été reçus au laboratoire. Les essais identifiés par le symbole \* ne sont pas inclus dans la portée d'accréditation.

**Eurofins Lab Environment Testing Portugal, Unipessoal Lda.**  
Rua Monte de Além, 62  
4580-733 Sobrosa - Paredes, PORTUGAL

6/13



**Eurofins Lab Environment Testing Portugal,  
Unipessoal Lda.**



N° de rapport d'analyse : AR-24-EK-026484-01

Indice n°	Référence client	Description visuelle	Technique utilisée / Analyste	Préparation		Résultats
				Nb prep / Nb grilles ou lames	Type	
006-01	P006 - 3 - Parois verticales interieures - Revetements de murs, poteaux, cloisons, gaines, coffres + 3 - Parois verticales interieures - Murs et cloisons maconnes - Couche1: Peinture decorative (pailletees, gouttelettes, ) + Couche2: Enduit a base de platre lisse ou taloche - Couche1: Peinture decorative (pailletees, gouttelettes, ) + Couche2: Enduit a base de platre lisse ou taloche - Cuisine	Matériau de type maillage de fibres et liant (blanc) ; matériau de type système d'enduit peinture (blanc) ; matériau semi-dur de type plâtre (blanc)	MOLP / SCA2	2 / 2	-	Analyse réalisée non conclusive
006-02	P006 - 3 - Parois verticales interieures - Revetements de murs, poteaux, cloisons, gaines, coffres + 3 - Parois verticales interieures - Murs et cloisons maconnes - Couche1: Peinture decorative (pailletees, gouttelettes, ) + Couche2: Enduit a base de platre lisse ou taloche - Couche1: Peinture decorative (pailletees, gouttelettes, ) + Couche2: Enduit a base de platre lisse ou taloche - Cuisine	Matériau de type maillage de fibres et liant (blanc) ; matériau de type système d'enduit peinture (blanc) ; matériau semi-dur de type plâtre (blanc)	MET / JMSK	1 / 2	Calcination et/ou attaque acide (méthode interne de traitement)	Fibres d'amiante non détectées
006-03	P006 - 3 - Parois verticales interieures - Revetements de murs, poteaux, cloisons, gaines, coffres + 3 - Parois verticales interieures - Murs et cloisons maconnes - Couche1: Peinture decorative (pailletees, gouttelettes, ) + Couche2: Enduit a base de platre lisse ou taloche - Couche1: Peinture decorative (pailletees, gouttelettes, ) + Couche2: Enduit a base de platre lisse ou taloche - Cuisine	Matériau semi-dur de type plâtre (blanc)	MET / JMSK	1 / 2	Calcination et/ou attaque acide (méthode interne de traitement)	Fibres d'amiante non détectées

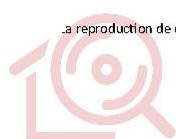

La reproduction de ce document n'est autorisée que sous sa forme intégrale. Il comporte 13 page(s). Le présent rapport ne concerne que les objets soumis à l'essai tels qu'ils ont été reçus au laboratoire. Les essais identifiés par le symbole \* ne sont pas inclus dans la portée d'accréditation.

**Eurofins Lab Environment Testing Portugal, Unipessoal Lda.**  
Rua Monte de Além, 62  
4580-733 Sobrosa - Paredes, PORTUGAL

7/13



**Eurofins Lab Environment Testing Portugal,  
Unipessoal Lda.**



N° de rapport d'analyse : AR-24-EK-026484-01

Indice n°	Référence client	Description visuelle	Technique utilisée / Analyste	Préparation		Résultats
				Nb prep / Nb grilles ou lames	Type	
007-01	P007 - 3 - Parois verticales interieures - Revêtements de murs, poteaux, cloisons, gaines, coffres - Colle de faïence - Colle de faïence - Cuisine	Matériau de type peinture (blanc) ; matériau dur de type carrelage, faïence (blanc) ; matériau dur de type ciment-colle (beige) ; matériau souple fibreux de type papier, carton (beige) ; matériau semi-dur (brillant) (blanc) en traces ; matériau souple (gris)	MOLP / SCA2	2 / 2	-	Analyse réalisée non conclusive
007-02	P007 - 3 - Parois verticales interieures - Revêtements de murs, poteaux, cloisons, gaines, coffres - Colle de faïence - Colle de faïence - Cuisine	Matériau de type peinture (blanc) ; matériau dur de type carrelage, faïence (blanc) ; matériau dur de type ciment-colle (beige) ; matériau souple fibreux de type papier, carton (beige) ; matériau semi-dur (brillant) (blanc) en traces ; matériau souple (gris)	MET / JMSK	1 / 2	Calcination et/ou attaque acide (méthode interne de traitement)	Fibres d'amiante non détectées
007-03	P007 - 3 - Parois verticales interieures - Revêtements de murs, poteaux, cloisons, gaines, coffres - Colle de faïence - Colle de faïence - Cuisine	Matériau souple fibreux de type papier, carton (beige)	MOLP / SCA2	2 / 2	-	Fibres d'amiante non détectées
008-01	P008 - 3 - Parois verticales interieures - Revêtements de murs, poteaux, cloisons, gaines, coffres - Colle de faïence - Colle de faïence - Salle de bains	Matériau dur de type carrelage, faïence (blanc) ; matériau de type peinture (blanc) ; matériau dur de type joint ciment (blanc) en traces ; matériau dur de type ciment-colle (beige)	MET / JMSK	1 / 2	Calcination et/ou attaque acide (méthode interne de traitement)	Fibres d'amiante non détectées
009-01	P009 - 8 - Equipements divers et accessoires - Portes de placard, baignoires et eviers métalliques - Plaques souples bitumineuses antivibratiles - Plaques souples bitumineuses antivibratiles - Cuisine	Matériau souple (transparent) ; matériau semi-dur de type plaque (bitumineux) (noir) ; matériau de type colle (jaune)	MOLP / SCA2	2 / 2	-	Analyse réalisée non conclusive
009-02	P009 - 8 - Equipements divers et accessoires - Portes de placard, baignoires et eviers métalliques - Plaques souples bitumineuses antivibratiles - Plaques souples bitumineuses antivibratiles - Cuisine	Matériau souple (transparent) ; matériau semi-dur de type plaque (bitumineux) (noir) ; matériau de type colle (jaune)	MET / JMSK	1 / 2	Calcination et/ou attaque acide (méthode interne de traitement)	Fibres d'amiante non détectées

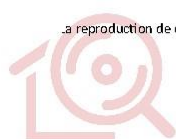

La reproduction de ce document n'est autorisée que sous sa forme intégrale. Il comporte 13 page(s). Le présent rapport ne concerne que les objets soumis à l'essai tels qu'ils ont été reçus au laboratoire. Les essais identifiés par le symbole \* ne sont pas inclus dans la portée d'accréditation.

**Eurofins Lab Environment Testing Portugal, Unipessoal Lda.**  
Rua Monte de Além, 62  
4580-733 Sobrosa - Paredes, PORTUGAL



**Eurofins Lab Environment Testing Portugal,  
 Unipessoal Lda.**



N° de rapport d'analyse : AR-24-EK-026484-01

Indice n°	Référence client	Description visuelle	Technique utilisée / Analyste	Préparation		Résultats
				Nb prep / Nb grilles ou lames	Type	
010-01	P010 - 3 - Parois verticales intérieures - Revêtements de murs, poteaux, cloisons, gaines, coffres - Peinture décorative (paillètees, gouttelettes, ) - Peinture décorative (paillètees, gouttelettes, ) - Cuisine	Matériau de type système d'enduit peinture (blanc) ; matériau semi-dur fibreux de type bois, copeaux (marron)	MET / JM5K	1 / 2	Calcination et/ou attaque acide (méthode interne de traitement)	Fibres d'amiante non détectées
011-01	P011 - 4 - Plafonds et faux plafonds - Plafonds - Couche1: Peinture décorative (paillètees, gouttelettes ) + Couche2: Enduit a base de platre lisse ou taloche - Couche1: Peinture décorative (paillètees, gouttelettes ) + Couche2: Enduit a base de platre lisse ou taloche - Cuisine	Matériau de type système d'enduit peinture (blanc) ; matériau semi-dur de type plâtre (blanc)	MET / JM5K	1 / 2	Calcination et/ou attaque acide (méthode interne de traitement)	Fibres d'amiante non détectées
011-02	P011 - 4 - Plafonds et faux plafonds - Plafonds - Couche1: Peinture décorative (paillètees, gouttelettes ) + Couche2: Enduit a base de platre lisse ou taloche - Couche1: Peinture décorative (paillètees, gouttelettes ) + Couche2: Enduit a base de platre lisse ou taloche - Cuisine	Matériau semi-dur de type plâtre (blanc)	MET / JM5K	1 / 2	Calcination et/ou attaque acide (méthode interne de traitement)	Fibres d'amiante non détectées
012-01	P012 - 4 - Plafonds et faux plafonds - Plafonds - Couche1: Peinture décorative (paillètees, gouttelettes ) + Couche2: Enduit a base de platre lisse ou taloche - Couche1: Peinture décorative (paillètees, gouttelettes ) + Couche2: Enduit a base de platre lisse ou taloche - Salle de bains	Matériau de type système d'enduit peinture (blanc) ; matériau semi-dur de type plâtre (blanc)	MET / JM5K	1 / 2	Calcination et/ou attaque acide (méthode interne de traitement)	Fibres d'amiante non détectées
012-02	P012 - 4 - Plafonds et faux plafonds - Plafonds - Couche1: Peinture décorative (paillètees, gouttelettes ) + Couche2: Enduit a base de platre lisse ou taloche - Couche1: Peinture décorative (paillètees, gouttelettes ) + Couche2: Enduit a base de platre lisse ou taloche - Salle de bains	Matériau semi-dur de type plâtre (blanc)	MET / JM5K	1 / 2	Calcination et/ou attaque acide (méthode interne de traitement)	Fibres d'amiante non détectées

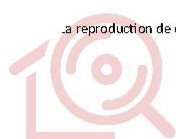

La reproduction de ce document n'est autorisée que sous sa forme intégrale. Il comporte 13 page(s). Le présent rapport ne concerne que les objets soumis à l'essai tels qu'ils ont été reçus au laboratoire. Les essais identifiés par le symbole \* ne sont pas inclus dans la portée d'accréditation.

**Eurofins Lab Environment Testing Portugal, Unipessoal Lda.**  
 Rua Monte de Além, 62  
 4580-733 Sobrosa - Paredes, PORTUGAL



**Eurofins Lab Environment Testing Portugal,  
Unipessoal Lda.**



N° de rapport d'analyse : AR-24-EK-026484-01

Indice n°	Référence client	Description visuelle	Technique utilisée / Analyste	Préparation		Résultats
				Nb prep / Nb grilles ou lames	Type	
013-01	P013 - 5 - Planchers et planchers techniques - Revêtements de sols - Couche1: Sous-couche (carton, feutre, ) de revêtement souple + Couche2: Colle non bitumineuse + Couche3: Colle de carrelage + Couche4: Joint de carrelage + Couche5: Ragréage - Cuisine	Matériau souple de type revêtement de sol (beige)	MET / JM5K	1 / 2	Calcination et/ou attaque acide (méthode interne de traitement)	Fibres d'amiante non détectées
013-02	P013 - 5 - Planchers et planchers techniques - Revêtements de sols - Couche1: Sous-couche (carton, feutre, ) de revêtement souple + Couche2: Colle non bitumineuse + Couche3: Colle de carrelage + Couche4: Joint de carrelage + Couche5: Ragréage - Cuisine	Matériau de type colle (jaune) ; matériau souple de type revêtement de sol (blanc) + (marron) (clair)	MET / TJ4R	1 / 2	Calcination et/ou attaque acide (méthode interne de traitement)	Fibres d'amiante non détectées
013-03	P013 - 5 - Planchers et planchers techniques - Revêtements de sols - Couche1: Sous-couche (carton, feutre, ) de revêtement souple + Couche2: Colle non bitumineuse + Couche3: Colle de carrelage + Couche4: Joint de carrelage + Couche5: Ragréage - Cuisine	Matériau de type colle (jaune) ; matériau de type peinture (beige) ; matériau de type peinture (blanc) ; matériau semi-dur de type ragréage (rose) ; matériau semi-dur (beige) ; matériau semi-dur (marron) ; matériau semi-dur de type ragréage (gris)	MET / TJ4R	1 / 2	Calcination et/ou attaque acide (méthode interne de traitement)	Fibres d'amiante non détectées



La reproduction de ce document n'est autorisée que sous sa forme intégrale. Il comporte 13 page(s). Le présent rapport ne concerne que les objets soumis à l'essai tels qu'ils ont été reçus au laboratoire. Les essais identifiés par le symbole \* ne sont pas inclus dans la portée d'accréditation.

**Eurofins Lab Environment Testing Portugal, Unipessoal Lda.**  
Rua Monte de Além, 62  
4580-733 Sobrosa - Paredes, PORTUGAL

10/13





**Eurofins Lab Environment Testing Portugal,  
Unipessoal Lda.**



N° de rapport d'analyse : AR-24-EK-026484-01

Indice n°	Référence client	Description visuelle	Technique utilisée / Analyste	Préparation		Résultats
				Nb prep / Nb grilles ou lames	Type	
013-04	P013 - 5 - Planchers et planchers techniques - Revêtements de sols - Couche1: Sous-couche (carton, feutre, ) de revêtement souple + Couche2: Colle non bitumineuse + Couche3: Colle de carrelage + Couche4: Joint de carrelage + Couche5: Ragréage - Couche1: Sous-couche (carton, feutre, ) de revêtement souple + Couche2: Colle non bitumineuse + Couche3: Colle de carrelage + Couche4: Joint de carrelage + Couche5: Ragréage - Cuisine	Matériau semi-dur de type ragréage (gris) ; matériau semi-dur (gris) (foncé) + (gris) (clair)	MET / TJ4R	1 / 2	Calcination et/ou attaque acide (méthode interne de traitement)	Fibres d'amiante non détectées
014-01	P014 - 5 - Planchers et planchers techniques - Revêtements de sols - Couche1: Sous-couche (carton, feutre, ) de revêtement souple + Couche2: Colle non bitumineuse - Couche1: Sous-couche (carton, feutre, ) de revêtement souple + Couche2: Colle non bitumineuse - Salle de bains	Matériau souple de type revêtement de sol (beige)	MET / TJ4R	1 / 2	Calcination et/ou attaque acide (méthode interne de traitement)	Fibres d'amiante non détectées
014-02	P014 - 5 - Planchers et planchers techniques - Revêtements de sols - Couche1: Sous-couche (carton, feutre, ) de revêtement souple + Couche2: Colle non bitumineuse - Couche1: Sous-couche (carton, feutre, ) de revêtement souple + Couche2: Colle non bitumineuse - Salle de bains	Matériau de type colle (jaune) ; matériau de type peinture (blanc) ; matériau souple de type revêtement de sol (beige)	MET / TJ4R	1 / 2	Calcination et/ou attaque acide (méthode interne de traitement)	Fibres d'amiante non détectées
014-03	P014 - 5 - Planchers et planchers techniques - Revêtements de sols - Couche1: Sous-couche (carton, feutre, ) de revêtement souple + Couche2: Colle non bitumineuse - Couche1: Sous-couche (carton, feutre, ) de revêtement souple + Couche2: Colle non bitumineuse - Salle de bains	Matériau de type colle (jaune) ; matériau semi-dur fibreux de type bois, copeaux (marron) + (vert) ; matériau souple (blanc)	MET / TJ4R	1 / 2	Calcination et/ou attaque acide (méthode interne de traitement)	Fibres d'amiante non détectées

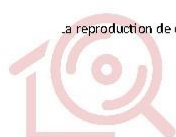

La reproduction de ce document n'est autorisée que sous sa forme intégrale. Il comporte 13 page(s). Le présent rapport ne concerne que les objets soumis à l'essai tels qu'ils ont été reçus au laboratoire. Les essais identifiés par le symbole \* ne sont pas inclus dans la portée d'accréditation.

**Eurofins Lab Environment Testing Portugal, Unipessoal Lda.**  
Rua Monte de Além, 62  
4580-733 Sobrosa - Paredes, PORTUGAL



**Eurofins Lab Environment Testing Portugal,  
Unipessoal Lda.**



N° de rapport d'analyse : AR-24-EK-026484-01

Indice n°	Référence client	Description visuelle	Technique utilisée / Analyste	Préparation		Résultats
				Nb prep / Nb grilles ou lames	Type	
015-01	P015 - 5 - Planchers et planchers techniques - Revêtements de sols - Couche1: Sous-couche (carton, feutre, ) de revêtement souple + Couche2: Colle non bitumineuse + Couche3: Ragréage - Couche1: Sous-couche (carton, feutre, ) de revêtement souple + Couche2: Colle non bitumineuse + Couche3: Ragréage - Chambre 3	Matériau souple de type revêtement de sol (marron)	MET / TJ4R	1 / 2	Calcination et/ou attaque acide (méthode interne de traitement)	Fibres d'amiante non détectées
015-02	P015 - 5 - Planchers et planchers techniques - Revêtements de sols - Couche1: Sous-couche (carton, feutre, ) de revêtement souple + Couche2: Colle non bitumineuse + Couche3: Ragréage - Couche1: Sous-couche (carton, feutre, ) de revêtement souple + Couche2: Colle non bitumineuse + Couche3: Ragréage - Chambre 3	Matériau de type colle (jaune) ; matériau semi-dur de type ragréage (gris)	MET / TJ4R	1 / 2	Calcination et/ou attaque acide (méthode interne de traitement)	Fibres d'amiante non détectées
016-01	P016 - 5 - Planchers et planchers techniques - Revêtements de sols - Couche1: Sous-couche (carton, feutre, ) de revêtement souple + Couche2: Colle non bitumineuse + Couche3: Ragréage - Couche1: Sous-couche (carton, feutre, ) de revêtement souple + Couche2: Colle non bitumineuse + Couche3: Ragréage - Chambre 2	Matériau souple de type revêtement de sol (marron)	MET / TJ4R	1 / 2	Calcination et/ou attaque acide (méthode interne de traitement)	Fibres d'amiante non détectées
016-02	P016 - 5 - Planchers et planchers techniques - Revêtements de sols - Couche1: Sous-couche (carton, feutre, ) de revêtement souple + Couche2: Colle non bitumineuse + Couche3: Ragréage - Couche1: Sous-couche (carton, feutre, ) de revêtement souple + Couche2: Colle non bitumineuse + Couche3: Ragréage - Chambre 2	Matériau de type colle (jaune) ; matériau de type peinture (beige) ; matériau semi-dur de type ragréage (gris) (foncé) ; matériau semi-dur de type ragréage (gris) (clair) ; matériau de type peinture (blanc) ; matériau semi-dur fibreux de type bois, copeaux (marron)	MET / TJ4R	1 / 2	Calcination et/ou attaque acide (méthode interne de traitement)	Fibres d'amiante non détectées

Le traitement des échantillons de ce dossier a nécessité au total :

**39 analyses au laboratoire dont 29 par la technique identifiée sous le terme MET et 10 par la technique identifiée sous le terme MOLP.**

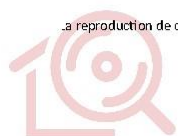

La reproduction de ce document n'est autorisée que sous sa forme intégrale. Il comporte 13 page(s). Le présent rapport ne concerne que les objets soumis à l'essai tels qu'ils ont été reçus au laboratoire. Les essais identifiés par le symbole \* ne sont pas inclus dans la portée d'accréditation.

**Eurofins Lab Environment Testing Portugal, Unipessoal Lda.**

Rua Monte de Além, 62  
4580-733 Sobrosa - Paredes, PORTUGAL

12/13



**Eurofins Lab Environment Testing Portugal,  
Unipessoal Lda.**



N° de rapport d'analyse : AR-24-EK-026484-01

Méthodes d'analyses employées pour la recherche qualitative des fibres d'amiante dans les matériaux :

**MOLP:** Détermination Fibres d'amiante. Détection et identification par Microscopie Optique à Lumière Polarisée (MOLP) réalisée à partir du Guide HSG 248 de 2021 - annexe 2

**MET:** Détermination Fibres d'amiante. Traitement par calcination et/ou attaque acide. Détection et identification par Microscopie Electronique à Transmission équipée d'un Analyseur en dispersion d'énergie des rayons X (META) réalisée à partir de la norme : NFX 43-050 : Juillet 2021, P-PS-SOP3368 : version 8

**Notes :**

1 : Les informations de traçabilité sont disponibles sur demande. Il est à noter que ce rapport en français est une copie de la version originale du rapport en langue portugaise et stockée en interne par le laboratoire. - 2 : Sauf information contraire sur ce rapport, le laboratoire sépare l'échantillon transmis par le demandeur pour une analyse par composant. Des composants décrits simultanément dans une même prise d'essai n'ont pas pu être séparés pour l'analyse. - 3 : Le présent rapport mentionne les analyses conclusives et non conclusives. En effet, le laboratoire met en œuvre les deux techniques d'analyse MOLP et META sur tous les échantillons massifs conformément aux exigences indiquées dans l'arrêté du 1er octobre 2019. - 4 : Pour la recherche d'amiante dans les matériaux, la limite de détection garantie par prise d'essai dans les matériaux (en MOLP et /ou en MET) est de 0.1% en masse. - 5 : "Fibres d'amiante non détectées" au MOLP, signifie que la couche peut renfermer une teneur inférieure à la limite de détection garantie de fibre d'amiante optiquement observable. Pour être optiquement observable, une fibre doit avoir un diamètre supérieur à 0,2 µm. "Fibres d'amiante non détectées" au MET signifie que la couche peut renfermer une teneur inférieure à la limite de détection garantie de fibre d'amiante. - 6 : La portée d'accréditation du laboratoire est référencée sous le n° L0705-1 et est disponible sur <http://www.ipac.pt/>. - 7 : La liste des méthodes avec accréditations flexibles intermédiaires peut être consultée sur <https://www.eurofins.pt/ambiente/eurofins-lab-environment-testing-portugal/laboratorio-de-analise-de-amiante/qualidade/>. - 8 : Le prélèvement relève de la responsabilité du client. - 9 : Analyse réalisée dans le cadre des textes réglementaires suivants : Décret n° 2017-899 du 9 mai 2017, Décret n° 2019-251 du 27 mars 2019, Décret n° 2011-629 du 3 juin 2011, Arrêté du 1er octobre 2019 (JORF n°0245 du 20 octobre 2019 texte n° 18) modifié par l'Arrêté du 26 décembre 2019, Arrêté du 25 juillet 2022 (JORF n°0238 du 13 octobre 2022, texte n°10). - 10 : Le rapport est établi dans le cadre du cas 1 de l'article 6 de l'arrêté du 1er octobre 2019 à savoir la détection et l'identification d'amiante délibérément ajouté dans les matériaux et produits manufacturés.

Validé et autorisé par :

*Margarida  
Barbosa*

Margarida Barbosa  
Technicien de laboratoire



La reproduction de ce document n'est autorisée que sous sa forme intégrale. Il comporte 13 page(s). Le présent rapport ne concerne que les objets soumis à l'essai tels qu'ils ont été reçus au laboratoire. Les essais identifiés par le symbole \* ne sont pas inclus dans la portée d'accréditation.

**Eurofins Lab Environment Testing Portugal, Unipessoal Lda.**  
Rua Monte de Além, 62  
4580-733 Sobrosa - Paredes, PORTUGAL

13/13

## 8. ANNEXES/ATTESTATION D'ASSURANCE/CERTIFICATION



## Votre Assurance

► RESPONSABILITE CIVILE  
ENTREPRISE



ATTESTATION

## COURTIER

### **CNA**

178 BOULEVARD PEREIRE  
75017 PARIS

**Tél : 01 40 68 02 02**

Fax : 01 40 68 05 00

Email : CONTACT@CNASSUR.COM

Portefeuille : 0114921220

## Vos références :

**Contrat n° 3912280604**

Client n° 0626460020

AXA France IARD, atteste que :

**SAS ADX GROUPE (Marque Allo Diagnostic) et ADX Formation  
PARC SAINT FIACRE  
53200 CHATEAU GONTIER**

**a souscrit un contrat d'assurance Responsabilité Civile 1<sup>ère</sup> ligne n°3912280604 et un contrat Responsabilité Civile 2<sup>ème</sup> ligne n°3912431104, garantissant les conséquences pécuniaires de la Responsabilité Civile pouvant lui incomber du fait de l'exercice des activités garanties par ce contrat :**

### **Les diagnostics techniques immobiliers obligatoires**

- Repérage amiante avant-vente
- Constat des risques d'exposition au plomb
- Diagnostic de performance énergétique
- Etat de l'installation intérieure de gaz
- Etat de l'installation intérieure d'électricité
- Etat du bâtiment relatif à la présence de termites
- Etat des risques naturels, miniers et technologiques
- L'Infiltrométrie
- La recherche de Fibres Céramiques Réfractaires FCR

### **Repérage de polluants:**

#### **AMIANTE :**

- Repérage de l'amiante avant travaux, (dans les bâtiments, les matériels ferroviaires, les aéronefs, l'industrie, les voiries et les sols navires, bateaux et autres engins flottants)
- Repérage de l'amiante avant démolition
- Dossier Technique Amiante (DTA)
- Contrôle de l'état de conservation des matériaux contenant de l'amiante

### **AXA France IARD SA**

Société anonyme au capital de 214 799 030 Euros

Siège social : 313, Terrasses de l'Arche - 92727 Nanterre Cedex 722 057 460 R.C.S. Nanterre

Entreprise régie par le Code des assurances - TVA intracommunautaire n° FR 14 722 057 460

Opérations d'assurances exonérées de TVA - art. 261-C CGI - sauf pour les garanties portées par AXA Assistance



- Dossier Amiante Partie Privative (DAPP)
- Contrôle visuel amiante après travaux (CV1&CV2))
- Sapiteur Amiante
- Mesures d'empoussièrement amiante
- Diagnostic amiante sur des navires selon Décret n° 2017-1442 du 3 octobre 2017 relatif à la prévention des risques liés à l'amiante à bord des navires sous la marque ADX Groupe.

**PLOMB:**

- Repérage du plomb avant travaux (dans les bâtiments, les maies matériels ferroviaires, les aéronefs, l'industrie, les voiries et les sols navires, bateaux et autres engins flottants)
- Contrôle du plomb après travaux

**AUTRES:**

- Inventaire des Matières Potentiellement Dangereuses dans les navires conformément à la Résolution MEPC.197(62) de l'OMI
- Inventaire des matériaux pouvant contenir de la silice
- Inventaire des matériaux pouvant contenir du PCB
- Inventaire des matériaux pouvant contenir du machefert
- Recherche des métaux lourds
- Diagnostic de pollution des sols
- L'Analyse de la qualité de l'air et La Recherche de fuites
- Recherche de Radon N1 et N2

**Contrôle du bâti:**

- Diagnostique Technique Globale (DTG)
- Diagnostic technique en vue de la mise en copropriété
- Diagnostique Technique du bâtiment (DTB)
- Diagnostic Technique Immobilier (Loi SRU)
- Plan pluriannuel de travaux (PPT)
- Diagnostic accessibilité handicapés
- Constat de l'état parasitaire dans les immeubles bâtis et non bâtis
- Audit de la partie privative en assainissement collectif
- Diagnostic sécurité piscine

**Energetique:**

- Réalisation d'audit énergétique sous réserve que l'assuré déclare que son activité ne peut en aucun cas être assimilable à une mission de maîtrise d'oeuvre et qu'il ne mette pas en relation les clients avec des professionnels du bâtiment. Dans le cas contraire, aucune garantie ne sera accordée au titre du contrat responsabilité civile Conditions de garantie.
- Attestation de conformité à la Réglementation Thermique
- Vérification de la VMC
- Vérification de chantier de demande de certificat d'économies d'énergie (CEE)

**AXA France IARD SA**

**Eau:**

- Actes de prélèvement légionnelle
- Portabilité de l'eau

**Mesurage:**

- Attestations de surface : Loi Carrez, surface habitable, surface utile, surface de plancher, surfaces hors œuvre brute, hors œuvre nette.
- Mesurages en extérieurs et intérieurs
- Mission de topographie et numérisation 3D
- Réalisation de dessin et maquettes 2D & 3D

**Sécurité:**

- Rédaction de Plan de Prévention des Risques, nécessaire lors de l'intervention d'une entreprise extérieure sur le site d'une entreprise utilisatrice
- Réalisation de documents uniques d'évaluation des Risques Professionnels
- Pose de détecteurs incendie
- Géodétection et géoréférencement des réseaux enterrés et identification au sol en marquage piquetage

**Formation:**

- Formation aux métiers du diagnostic
- Formation aux risques amiante, plomb
- Formation aux risques électrique
- Formation aux risques lié au travail en hauteur

**Autres:**

- Etat des lieux locatifs
- Etats des lieux dans le cadre des dispositifs Robien et Scellier
- Attestation de décence du logement (critères de surface et d'habitabilité)
- Audit de pré acquisition
- Dossier de mutation

**AXA France IARD SA**

Société anonyme au capital de 214 799 030 Euros

Siège social : 313, Terrasses de l'Arche - 92727 Nanterre Cedex 722 057 460 R.C.S. Nanterre

Entreprise régie par le Code des assurances - TVA intracommunautaire n° FR 14 722 057 460

Opérations d'assurances exonérées de TVA - art. 261-C CGI - sauf pour les garanties portées par AXA Assistance



### **Garanties au contrat 1<sup>ère</sup> Ligne N° 3912280604**

Montant des garanties : « Lorsqu'un même sinistre met en jeu simultanément différentes garanties, l'engagement maximum de l'assureur n'excède pas, pour l'ensemble des dommages, le plus élevé des montants prévus pour ces garanties » ainsi qu'il est précisé à l'article 6.3 des conditions générales.

### **Garanties au contrat 2<sup>ème</sup> Ligne N° 3912431104**

<b>NATURE DES GARANTIES</b>	<b>LIMITES DES GARANTIES</b>
Tous dommages corporels, matériels et immatériels consécutifs confondus (autres que ceux visés au paragraphe « Autres garanties » ci-après)	<b>9.000.000</b> € par année d'assurance et par sinistre
<b>Dont :</b> <b>Dommages corporels</b>	<b>9.000.000</b> € par année d'assurance et par sinistre
<b>Dommages matériels et immatériels consécutifs confondus</b>	<b>1.200.000</b> € par année d'assurance et par sinistre
<b>Autres garanties :</b>	
<b>Atteinte accidentelle à l'environnement</b> (tous dommages confondus)	<b>750.000</b> € par année d'assurance
<b>Responsabilité civile professionnelle</b> <b>(tous dommages confondus)</b>	<b>par expert</b> <b>300.000</b> € par sinistre et <b>500.000</b> € par année d'assurance
<b>Dommages aux biens confiés</b> (selon extension aux conditions particulières)	<b>150.000</b> € par sinistre
<b>Reconstitution de documents/ médias confiés</b> (selon extension aux conditions particulières)	<b>30.000</b> € par sinistre

La garantie de l'Assureur s'exerce à concurrence des montants suivants : **pour la seule garantie Responsabilité Civile Professionnelle :**

Tous dommages confondus : 6 000 000 € par sinistre et par année d'assurance

Dont :

- Dommages résultant d'atteintes à l'environnement accidentelles sur les sites des clients de l'assuré : 1 500 000 € par sinistre et par année d'assurance

**Il est précisé que ces montants interviennent :**

- en excédent des montants de garantie du contrat de 1<sup>ère</sup> ligne,
- après épuisement des montants de garantie fixés par année d'assurance dans le contrat de 1<sup>ère</sup> ligne. En cas d'intervention du présent contrat au premier euro, il sera fait application des franchises du contrat de 1<sup>ère</sup> ligne.

#### **AXA France IARD SA**

Société anonyme au capital de 214 799 030 Euros

Siège social : 313, Terrasses de l'Arche - 92727 Nanterre Cedex 722 057 460 R.C.S. Nanterre

Entreprise régie par le Code des assurances - TVA intracommunautaire n° FR 14 722 057 460

Opérations d'assurances exonérées de TVA - art. 261-C CGI - sauf pour les garanties portées par AXA Assistance





La présente attestation ne peut engager l'Assureur au-delà des limites et conditions du contrat auquel elle se réfère.

Les garanties s'exercent à concurrence des montants figurants ci-dessous de la présente.  
Sa validité cesse pour les risques situés à l'Etranger dès lors que l'assurance de ces derniers doit être souscrite conformément à la Législation Locale auprès d'Assureurs agréés dans la nation considérée.

La présente attestation est valable pour la période du **01/01/2023 au 01/01/2024 inclus**, sous réserve du paiement des primes 2021 et des possibilités de suspension ou de résiliation en cours d'année d'assurance pour les cas prévus par le Code des Assurances ou le contrat.

Fait à NANTERRE, le 28 Février 2023  
Pour la Société :

A handwritten signature in black ink, appearing to be 'C. E.' with a stylized flourish.

**AXA France IARD SA**

Société anonyme au capital de 214 799 030 Euros  
Siège social : 313, Terrasses de l'Arche - 92727 Nanterre Cedex 722 057 460 R.C.S. Nanterre  
Entreprise régie par le Code des assurances - TVA intracommunautaire n° FR 14 722 057 460  
Opérations d'assurances exonérées de TVA - art. 261-C CGI - sauf pour les garanties portées par AXA Assistance



**CERTIFICATION  
DE PERSONNES**

## Certificat de compétences Diagnostiqueur Immobilier

N°1075

**Monsieur MENNI Abdelhakim**

**Amiante sans mention**

Selon arrêté du 24 Décembre 2021

**Amiante**

Date d'effet : 26/08/2022 : - Date d'expiration : 25/08/2029

**Amiante avec mention**

Selon arrêté du 24 Décembre 2021

**Missions spécifiques, bâtiments complexes**

Date d'effet : 28/09/2022 : - Date d'expiration : 25/08/2029

**Plomb sans mention**

Selon arrêté du 24 Décembre 2021

**Constat du risque d'exposition au plomb**

Date d'effet : 13/12/2022 : - Date d'expiration : 12/12/2029

Ce certificat est émis pour servir et valoir ce que de droit,  
Edité le 06/06/2023, à Pessac par MOLEZUN Jean-Jacques Président.

Siège : 25, avenue Léonard de Vinci – Technoparc Europarc – 33600 PESSAC  
Salles de formation : 71/73, rue Desnouettes – 75015 PARIS  
Tél : 05.33.89.39.30 – Mail : contact@lcp-certification.fr - site : www.lcp-certification.fr  
SAS au capital de 15 000€ - SIRET : 80914919800032 – RCS BORDEAUX – 809 149 198 – Code APE : 7022 Z  
En 487@ LE CERTIFICAT V011 du 16-12-2022



Accréditation N° 4-0590  
Portée disponible sur  
www.cofrac.fr